కైవార్‌గారి ఆయుర్వేద
మహాభృంగరాజ తైలము
పెంట్రుకలనురాలనీయదు
తలబాధలనునివారించును

Regd No M 1118

సంపుటం 46 సంచిక 132

ఆంధ్రపత్రిక

FOUNDER DESODHARAKA K NAGESWARA RAO

3/9/82

శుక్రవారం 7-8-1959 THE ANDHRA PATRIKA - MADRAS 6 పుటలు 7 నయాపైసలు

ఉబ్బసము

ఎన్నాళ్లనుండి ఉన్నదీ, ఎన్నిరీతుల ఉన్నదీ తగినంత విచారణకు, పూర్తి వివరణకు కూడా సందేహం గలదు. చాల మంది రోగులలో పరీక్షకు వారి సమ్మతించుచున్నారు. దీనికు అన్ని మూలలనుండియూ ప్రశంసా పత్రములు వస్తున్నవి. పిటరేరకు, వెంటనే ఉచితం.
కల్పతరు ఫార్మసీ (Regd) రాజమండ్రి

భారత పాకిస్తాన్‌ల ఆర్థిక వివాదాలు పరిష్కారమయ్యే అవకాశం

పరకట్నాల నిషేధం బిల్లు అమలులో సహకారం

కేంద్ర న్యాయశాఖమంత్రి విజ్ఞప్తి

న్యూఢిల్లీ, ఆగస్టు 6. పరకట్నాల నిషేధపుబిల్లును పార్లమెంటు ఆమోదించిన అనంతరం అమలుచేయడంలో ప్రభుత్వంతో సహకరించవలసిందని ప్రజలకు న్యాయశాఖా మంత్రి శ్రీ ఎ. కె. సేన్ విజ్ఞప్తిచేశారు.

కట్నాలివ్వడాన్ని, పుచ్చుకోవడాన్ని ఈ బిల్లు నిషేధిస్తోంది అయితే వివాహాలలో ఆదరప్రకోరం ఇచ్చే వస్తువులకు మరణ మైందర్ లేక బహుమతులకు ఇచ్చేందుకు ఈ బిల్లు అంగీకరిస్తోంది కాని ఈ బహుమతుల విలువ రెండువేల రూపాయలకు మించరాదని నిర్దేశిస్తోంది కట్నాలు ఇచ్చినవారికీ, ఇవ్వజూపినవారికీ ప్రోత్సహించినవారికీ, పుచ్చుకున్నవారికీ అరువేలవరకు కారాగారశిక్షను గాని, ఐదువేలరూపాయల వరకు జరిమానాగాని, లేక రెండు శిక్షలూగాని విధించవచ్చు.

ఈ బిల్లును పార్లమెంటు పరిశీలన కంటూనికి పంపాలని న్యాయశాఖా మంత్రి కేదార్ లాల్ సభలో ప్రతిపాదించారు. ఈ బిల్లును శ్రీయుతులు పార్వతీ కృష్ణన్ (కమ్యూ), శ్రీ ఎం. కె. జాజీ యేయ (జనసంఘం), రాజీ మంజూలా దేవి (కాం) సమర్థించారు. కేంద్రమంత్రి మంత్రి శ్రీ మహావీర్ త్యాగి (కాం) దీనిని ప్రతిపాదించారు.

కట్నాల పాంక్షిక దురాచారమనీ, దీనిని పూర్తిగా నిర్మూలించాలనీ బిల్లును సమర్థించినవారన్నారు. అయితే న్యాయపరంగానే, దీనివలనటంలేదు ఈ కట్నాల కల్ల బాధపడుతున్నారు.

పాంక్షిక దురాచారాలను, కానూనులు న్యాయాలు అరికట్టలేవనీ, ఇందుకు తగిన విధంగా ప్రజాభిప్రాయాన్ని మార్చవలసి శ్రీ త్యాగి అన్నారు.

ఈ చట్టాన్ని ఉల్లంఘించినవారికి ఇంకా అధికశిక్షలు విధించాలనీ, ధన సంపదలు జరిమానా చెల్లించి తప్పించుకోవడంలా జరిమానాతోపాటు కారాగారశిక్షను కూడా విధించాలనీ శ్రీమతి పార్వతీకృష్ణన్ అన్నారు.

కట్నాల నిషేధమంటే వ్యక్తిగత విషయాలలో ప్రజలను నిర్బంధించినట్లు చేయడంవల్ల సాధించవచ్చునని, ఇందుకు ప్రత్యేకం కానూనం చేయకపోతే అవసరంలేదనీ శ్రీ త్యాగి అన్నారు.

అధినాయక సమావేశం

జెనీవా, ఆగస్టు 6: ఈ సంవత్సరం ఆఖరులోగాని, 1960 ప్రారంభంలోగాని బ్రిటిష్, అమెరికా, ఫ్రెంచి, రష్యా అధినేతల సమావేశం జరగవచ్చునని సమ్మేళనానికి తగిన అవకాశాలున్నాయని ఇక్కడ విదేశాంశ మంత్రుల సమావేశంలో పాల్గొంటున్న బ్రిటిష్ ప్రతినిధివర్గం అధికారయుతంగా వెల్లడించింది

గోదావరివరద

దవళేశ్వరం ఆనకట్టపై 118 అడుగుల నీరు

పరకాపురం, ఆగస్టు 6: గోదావరికి వరద వచ్చింది. ధవళేశ్వరం ఆనకట్టపై 118 అడుగుల నీరు ఉన్నది. వరద మట్టం 14 అడుగులవరకూ పెరిగితేనే అంత అంతరాయం కలగకపోవచ్చు అంత అంతరాయం కలగకపోవచ్చు అవసరం లేదు.

పూర్వపు జిల్లా ప్రాంతంలో పరకాపురం రాజమండ్రి పరకట్టలకు ఇంత వరకూ మరమ్మతులు జరగలేదు ఆ ప్రాంతంలో పరకట్ట జలమయంగా, ఉండడం పరకాపురం ప్రజలకు కలంలో చాలా అంతరాయం కలిగించింది. పరకట్టకు ఆ ప్రాంతంలో మరమ్మతులు జరిపించి, ఎక్కువ పెంచవలసి ఉన్నదని రెవిన్యూ పబ్లిక్ వర్క్స్ శాఖ ఉద్యోగులు పరకట్టకు కొంచెం కొన్నారు ప్రభుత్వం వెంటనే తగు శ్రద్ధతీసుకుని మరమ్మతులు జరిపించడం అవసరం.

(స్వ వి)

తుంగభద్ర ఎగువ కాలవ

త్వరలో మొదటిదశ నిర్మాణం

హైదరాబాద్, ఆగస్టు 6: ప్రణాళికా సంఘం మంజూరుచేసిన విధంగా తుంగభద్ర ఎగువ కాలవ మొదటిదశ నిర్మాణం వెంటనే ప్రారంభిస్తామని పబ్లిక్ వర్క్స్ మంత్రి శ్రీ కె. వి. పరసింగరావు చెప్పారు.

నిన్న శాసనసభలో శ్రీ కొల్లా వెంకయ్య (కమ్యూనిస్టు) ప్రశ్నకు సమాధానమిస్తూ ఆంధ్రప్రదేశ్ ప్రభుత్వము మైసూరు ప్రభుత్వము కొంచెం త్రవ్వకమునకు సంబంధించి 31 కోట్లు ఇస్తు అయ్యే వుంటే మొదటిదశ 1957 లో ప్రణాళికా సంఘమునకు పంపినట్లు మంత్రి తెలియజేశారు అయితే ప్రణాళికా సంఘం తృతీయ ప్రణాళికలో పూర్తిగా ఆ మొత్తం కేటాయించడం కుదిరినట్లు విడిగా పట్టాలని చెప్పారన్నారు.

ఆ ప్రకారం వివరణలో ప్రణాళికలో ఈ పథకమునకు రెండుకోట్లు కేటాయించటం జరిగిందని మంత్రి తెలియజేశారు

మొదటిదశ విషయానికి ఇంజనీర్లకు సలహాలు ఇచ్చే నిమిత్తం కాగ్రెస్ నిర్వాహకులు మండలి ఒకటి ఏర్పాటుచేయడం ఎంతవరకు సాధ్యమవుతుందని శ్రీ కొల్లా వెంకయ్యకు పబ్లిక్ వర్క్స్ మంత్రి తెలియజేశారు.

ఈ సంఘం సంబంధించి రెండు పార్టు ప్రాజెక్టు ప్రాంతం త్రివిధిచేసి, అధికారులకు నివేదిక సూచిస్తుంది అవసరమైతే.

టిబెట్టులో భారత ద్రవ్యం చలామణి

అక్రమం అని చైనా ఉత్తర్వు: లోక్‌సభలో నెహ్రూ ప్రకటన

న్యూఢిల్లీ, ఆగస్టు 6 టిబెట్టులో భారతదేశ ద్రవ్యం, టిబెట్టు ద్రవ్యం అంటే కరెన్సీ ఇక ఎంతమాత్రం చెల్లదని చైనా అధికారులు ప్రకటించారని, ఇది చైనా-భారతదేశాల 1954 లో చేసుకున్న ఒప్పందానికి పూర్తిగా విరుద్ధం అని ప్రధానమంత్రి శ్రీ నెహ్రూ నేడు లోక్‌సభలో ప్రకటించారు.

అయితే చైనా అధికారుల ఈ ఉత్తర్వు ఇంకా అమలులోకి వచ్చినది, లేదని తెలియలేదని అయన తెలియజేశారు

టిబెట్టులోని భారత వ్యాపారసంస్థలు చాలా కష్టపడవలసి వస్తున్నదనీ, అక్కడ అల్లర్లు జరిగిన అనంతరం నుంచి టిబెట్టులో భారతదేశం వ్యాపారము తగ్గిపోతున్నదని ప్రధాన మంత్రి దృష్టిపరచారు.

ఈ విషయాలను గురించి చైనాకు తాము తెలియజేశామనీ, అయితే ఇందులో చిల్లర విషయాలను గురించి తప్ప, పెద్ద విషయాలను గురించి, వారిదగ్గర నుంచి ఇంతవరకు ఎటువంటి సమాధానమూ రాలేదని సూచా ప్రధాన మంత్రి తెలియజేశారు.

టిబెట్టులో భారత వ్యాపారస్తుల స్వేచ్ఛగా తిరగడానికి వీలుకున్నదా, లేదా? చైనావారు వారిని నిషేధిస్తున్నారా? అని శ్రీ కాంత సింహా అడిగారు.

శ్రీ నెహ్రూ ఇట్లా సమాధానం ఇచ్చారు "సూటూటలాగా నే కర్రీలు లేకుండా రెండుమూడు మైళ్లు దాటి తిరగకూడదు పైగా, రకరకాల వ్యాపారాలు చేసుకుని కచ్చే ఇబ్బందులు కూడా కొన్ని వున్నాయి"

శ్రీ కొత్త భారతదేశం కర్రలను, నేపాలీ కర్రలను వేరుచేసి చూడటం అంటూ ఏమున్నా వున్నదా?

శ్రీ నెహ్రూ: అక్కడ నేపాలీ కర్రలు అట్టేమంది లేరు అందువల్ల నేను పెద్దగా ఏమీ చెప్పలేను ఒక్కొక్కసారు వారిని కూడా చూస్తుంటే పుండు వచ్చు అంతమాత్రం చేత ఏదో కష్టపాలం చూపిస్తున్నారనుకోకండి

శ్రీ కె. ఆర్. చారి: మన వ్యాపార ప్రతినిధిని తిరిగిపోయి ఇంకా వారి సంగా రక్షణకు ఏంగుకు జరిగిందో చెబుతారా?

శ్రీ నెహ్రూ అది అట్లాగే జరిగింది వచ్చిన టిబెట్టులో పుట్టిన మన వాణిజ్య ప్రతినిధి ఒకవారిని పోగా, ఆదానిని పోకూడదని, ఇంకా కనుగుండ రావలసిందని చైనావారు తెలియజేశారు అంగుకల్ల అయన వెనక్కు, ముంగుకు కొన్ని నాళాలు పర్యటనం సాగించవలసి వచ్చింది.

శ్రీ దిగేశ్ సింగ్ వేసిన ప్రశ్నకు సమాధానం ఇస్తూ, గియాంట్సే మన వ్యాపారపు ఏజన్సీ భవనం పునర్నిర్మాణపు పనులను అవసరమైతే గా చైనా అధికారులు ఉత్తర్వు చేశారని, 1954 లో జరగలకల్ల మొదటి భవనాలు పెట్టినగా ఈ మరమ్మతు అవసరమైందని, ఈవిషయాన్ని సూర్పీ పంపిలో ఉత్తర ప్రత్యుత్తరాలు జరిగిన అనంతరం చైనా అధికారులు మరమ్మత్తులకు అంగీకరిస్తూ, ఆ భవనాలు మన పరిపాలనలోనే వుండాలనిగాని వారి రాజముద్రలకు అడ్డుకాకూడదని షరతులు పెట్టారని, పని పని అక్కడివున్న మనవాళ్లలో పని ప్రారంభం చేయించడగా, ఇప్పుడు తిరిగి ఈ ఉత్తర్వులు వచ్చాయని ప్రధాన మంత్రి తెలియజేశారు

కనుక లూ భవన నిర్మాణంవల్ల ఎటువంటి సమస్యా జరగదని చైనావారికి మనం హామీ ఇచ్చివున్నాము అంటే గాక, రెండుదేశాల ఇంజనీర్లు కలిసి, ప్లాను ను పరిశీలించి, అమోదించిన తర్వాత పని జరిపిస్తామనికూడా వారు అంటే ఇంకా చైనావారి దగ్గరనుంచి జవాబు ఏమీ రాలేదూ అనికూడా అయన చెప్పారు.

పారిస్, ఆగస్టు 6 అమెరికా అధ్యక్షుడు శ్రీ ఐసెన్‌హోవర్ ఇక్కడనుంచి రావడానికి జనరల్ డి గాల్ రెండు రేడియోలు - ఆగస్టు 27, సెప్టెంబరు 8-మూడింటికాలనికి తీసుకున్నట్లు తెలిసింది.

ఇటీవలి చర్చలలో పాతపట్టుదలలు సడలినవని శ్రీ మొరార్జీ ప్రకటన

న్యూఢిల్లీ, ఆగస్టు 6. పాకిస్తాన్ భారతదేశాల మధ్య ఇటీవల జరిగిన ఆర్థికసమాలోచనలవల్ల ఏం మేలు జరిగినా, జరగకపోయినా, పూర్వంవున్న పట్టుదలలు సడలాయని, వ్యవహారం కొంచెం ముందుకు కదిలిందని కేంద్ర ఆర్థికమంత్రి శ్రీ మొరార్జీ దేశాయ్ నేడు రాజ్యసభలో తెలియజేశారు.

ఈ పాకిస్తాన్ రెండుదేశాల ఆర్థిక మంత్రులు కలుసుకొన్నప్పుడు, సంతృప్తికరమైన ఒప్పందం కుదరగలదని తాను ఆశిస్తున్నట్లుగూడా అయన తెలియజేశారు.

ఆర్థిక సమస్యల్లో భారతదేశం పాకిస్తాన్‌కివ్వవలసిన చిల్లర చిక్కులను తేల్చకోడం చేరిన అయినా, విభజన సమయం విషయంలో మాత్రం తగాదా మరో కక్షకు అయినదని, ఇందులో ఒక దమ్మిడీకూడా పాకిస్తాన్ చెల్లించ లేదని అయన అన్నారు.

కనుక అప్పు విషయంలో మీరు ఒక ఏర్పాటు చేసుకోవాలి: ఆ మొత్తం ఎంతో తేల్చవలసివుంటే గాని, సంతృప్తికరంగా పరిష్కారం అంటూ కుదరదు" అనిగూడా అయన చెప్పారు.

శ్రీ మొరార్జీ ఇంకా ఇట్లా చెప్పారు: మన రెండుదేశాల ప్రభుత్వాలు ఉద్యోగులు పూర్వపు, అనేక విషయాలలో పోయి, మొదట కయాదుచేసిన అంశాలను గురించి కలిసి చర్చించి ఒక అభిప్రాయానికి వచ్చారు. ఉన్న కొన్ని వ్యత్యాసాలను ఇంకేమంటే, కూడా తగ్గించడం, చేసి పరిశీలిస్తూ పూర్తిచేయడం, పూర్తిచేశారు. కనుక అంశాలను గురించి రెండుదేశాలు జాగ్రత్త తగ్గించేసి, వాటినికరం ఏమిటో తేల్చాలని అనుకున్నాము ఇట్లా చేస్తే కొన్ని మొత్తాలు, ఏవో అంశాలు తేలి, ఈ సమస్యలను గురించిన కరిష్కారం మరికరం అవుతుంది. ఈ సమస్యలూ జరగాలనే మేము అనుకున్నాము.

కనుక్కొన్న జరిగిన ఆర్థిక మంత్రుల సమావేశంవల్ల కంటే ఫలితం కల్గలేదన్న నిస్పృహ అవసరం. తగిన నిధులాలు, అమోదాలు, తీసుకోవడం ఒప్పందాలు కుదరవు. ఈ మొత్తం అంతగురించి అతిశయోక్తులు కల్పించడానికి అవసరమైన విషయాలు ప్రాముఖ్యం ఇవ్వవలసిన అవసరం లేదు, ఈ సమస్యల్ని సమర్థంగా పరిష్కారం అవుతాయి.

కాలుదారిచట్టం

హైదరాబాద్, ఆగస్టు 6: ఆంధ్రప్రదేశ్ శాసనసభ ఇవ్వాళ హైదరాబాద్ కాలుదారి వ్యవస్థపాయి ధ్యానులు కట్టడానికు ఆంధ్రప్రదేశ్ సవరణ బిల్లును ఆమోదించారు.

రెవిన్యూమంత్రి శ్రీ కె. వి. రంగారెడ్డి ప్రతిపాదించిన ఈ బిల్లును శ్రీ కె. యస్. వరదాచారి, శ్రీ టి. శ్రీనివాసరావు శ్రీ కె. ఆర్. చారి ప్రతిపాదించారు. మంత్రి అంగీకరించలేదు. అన్నీ తిరస్కరించబడినట్లు సభాపతి ప్రకటించారు.

ఈ సవరణలిల్లు ఫలితంగా సెక్షన్ 44 క్రింద వ్యవస్థ నిమిత్తం ధ్యాన్యాలు ప్రత్యేకించిన ధ్యానాలను కలుపుకోవడం కాలుదారులకు కొనగోలు అధికారం ప్రయాణికులకు నిలుపుకుంటారు.

1960 తర్వాతకూడా పెడ్యూల్డ్ తెగలకు ప్రాతినిధ్యం

ప్రభుత్వం త్వరలో నిర్ణయించే అవకాశం

న్యూఢిల్లీ, ఆగస్టు 6. షెడ్యూల్డు కులాలకూ, జాతులకూ పార్లమెంటులోనూ, శాసనసభలలోనూ స్థానాలు ప్రత్యేకించే పద్ధతి 1960 తర్వాతకూడా వుండాలా అన్న విషయాన్ని భారతప్రభుత్వం త్వరలో నిర్ణయించబోతున్నట్లు తెలిసింది.

శాసనాలని నిర్ణయించేటట్లయితే అందుకు రాజ్యాంగాన్ని సవరించవలసి వుంది కాని సంబంధించినబిల్లు పార్లమెంటు ప్రస్తుత సమావేశంలో ప్రతిపాదించవచ్చు ఒకవేళ అది సాధ్యంకాకపోతే వచ్చేసమావేశంలో తప్పదు

రాజ్యాంగం అమలులోకివచ్చిన తరువాతనుంచి పదేండ్ల పాటు ఈ ప్రత్యేక స్థానాలపద్ధతి వుండాలని రాజ్యాంగంలోవుంది అంటే ఈ గడువు 1960 జనవరి 26 తో తీరిపోతుంది.

షెడ్యూల్డుకులాల, జాతుల ప్రతినిధులు ఈ ప్రత్యేక సౌకర్యం ఇంకా కొంతకాలం వుండాలని కోరుతున్నారు మొత్తంమీద ప్రభుత్వం కూడా ఇందుకు అనుకూలంగానే వున్నట్లు కనపడుతుంది అందుచేత ఈ సౌకర్యం ఇంకొంతకాలం వుండాలన్నదే నిర్ణయం కావలసివున్నదని అనుకోవచ్చు

పార్లమెంటుకూ, రాష్ట్ర సభలకూ మళ్ళీ ఎన్నికలు జరగవలసివుంది. 1962 లో అయితే, వచ్చేజనవరికాకపోతే రాజ్యాంగాన్ని సవరించటం జరగకపోతే, ఆ తర్వాత జరిగే ఎన్నికలన్నీ ప్రత్యేక స్థానాల పద్ధతిలేకుండానే జరగవలసి వుంటుంది ఇప్పుడు కేరళ రాష్ట్రపతి పరిపాలనంక్రిందికి రావటంతో అక్కడ ఎన్నికలు 6 నెలల్లో కాకపోతే ఏడాదిలో జరగవలసివుంది అంగుచేత ఈ విషయానికి ఇప్పుడు తొందరవచ్చింది

శాసన సభ్యులద్వారా విన్నపాలు

ప్రభుత్వ ఉద్యోగులపై నిషేధం

హైదరాబాద్, ఆగస్టు 6: ప్రభుత్వ ఉద్యోగులు తమ ఇబ్బందులను శాసన సభా సభ్యులద్వారా తెలుపుకోవటకు వీలులేదని ప్రభుత్వం ఒక ఉత్తర్వు జారీ చేసింది.

శాసన పరిషత్‌లో ఒక సభ్యుని ప్రశ్నకు సమాధానం ఇస్తూ ముఖ్య మంత్రి పై విషయం వల్లడించారు.

వరదబాధితుల సహాయనిధి

వివిధ ప్రాంతాలకు రు 85 వేలు బట్వాడా

హైదరాబాద్, ఆగస్టు 6: అస్సాం రాష్ట్రం, ఆంధ్ర ప్రదేశ్‌లలోని వరద బాధితుల సహాయార్థం రాష్ట్రీయ వరద బాధితుల సహాయ సంఘం రు 85 వేలు వసూలుచేశారు ఈ మొత్తమును ఆ యా ప్రాంతాలకు బట్వాడా చేశారు.

అక్టోబరునాటికి కేరళ ఎన్నికలు

న్యూఢిల్లీ, ఆగస్టు 6: ఆర్టికల్ 356 లో పేర్కొన్న అత్యవసర రెండేళ్ల కాలాలు లోగో, కేరళలో ఎన్నికలు జరగవచ్చునని ఇక్కడ అధికారులు చేసుకుంటున్న అంతరాలనుబట్టి తెలుస్తున్నది.

ఓటర్ల జాబితాలను గురించి పరిశీలన పని నిమిత్తంగా ఎన్నికల జరపడం ఆలస్యమే, అక్టోబరులోనే ఎన్నికలు జరుగుతాయి. పరిశీలన పూర్తయినందువల్ల అక్కడి రాజకీయ పక్షాలు కోరినే ఆ ఎన్నికలు మొదలు కావచ్చని ఇంకా రెండుమాసాలు ఆలస్యం అవుతుంది

ఈ వ్యవహారాన్ని సూర్పీ కేరళలో అధికారులతోను, రాజకీయ పార్టీలతోను మంతనాలు జరపడంకోసం చీఫ్ ఎన్నికల కమిషనర్ శ్రీ కె. వి. సుందరం త్రివేంద్రానికి వెళ్లారు

హైదరాబాద్, ఆగస్టు 6: మెదక్ జిల్లా, అంగోల్ తాలూకా కోగిపేట పారిజనుల స్థానిక అంజనేయ గుడిలో ప్రశాంతంగా ప్రతిష్ఠించినట్లు తోగిపేట నుండి అందిన వర్తమానంద్వారా తెలుస్తున్నది

ఇతః పూర్వమే కొన్ని కొన్ని నియోజకవర్గాల తాలూకు ఓటర్ల జాబితాలను పరిశీలనచేసి ప్రకటించారు ఇంకా కొన్ని నియోజకవర్గాల మిగిలి వున్నాయి. అక్కడి ప్రతిపక్షాలు, ఈ జాబితాలు పరిగ్గా తయారుకాలేదని ఫిర్యాదులు చేస్తున్నాయి. అందువల్ల ప్రభుత్వం పర్యవేక్షణం పొగిందవలసి వుంటుంది. అది పూర్తి కావాలంటే, ఎన్నికలు కొంచెం ఆలస్యంఅవుతాయి

హైదరాబాద్, ఆగస్టు 6: మెదక్ జిల్లా, అంగోల్ తాలూకా కోగిపేట పారిజనుల స్థానిక అంజనేయ గుడిలో ప్రశాంతంగా ప్రతిష్ఠించినట్లు తోగిపేట నుండి అందిన వర్తమానంద్వారా తెలుస్తున్నది

* కాపూటీ కలలుగన్న ఈ స్వతంత్ర భారతదేశంలో అస్పృశ్యతా నిర్మూలనా అశనిపాతమేనా?
* న్యాయశాస్త్ర గ్రంథాలను సంస్కరించినంతగా మనం మన హృదయాలను సంస్కరించుకున్నామా?
* విమల్ రాయ్ నిర్మించిన "సుజాత" చిత్రం చూస్తుంటే యిటువంటి ప్రశ్నల అనేకం మనలో ఉత్పన్నమౌతాయి.

విమల్‌రాయ్ ప్రొడక్షన్స్
ఈ రెండవ చిత్రం
"సుజాత"
నూతన * సునీల్‌దత్ * శశికళ
దర్శకత్వం: విమల్‌రాయ్ | సంగీతం: యస్ డి బర్మన్
7 8 1959 శుక్రవారంనుండి
విజయవాడ - శేషమహల్
రాజమండ్రి - శ్రీ కృష్ణాలో
త్వరలో: విశాఖపట్నం, కాకినాడ, గుంటూరు, నెల్లూరు —చిత్రారిలీజ్

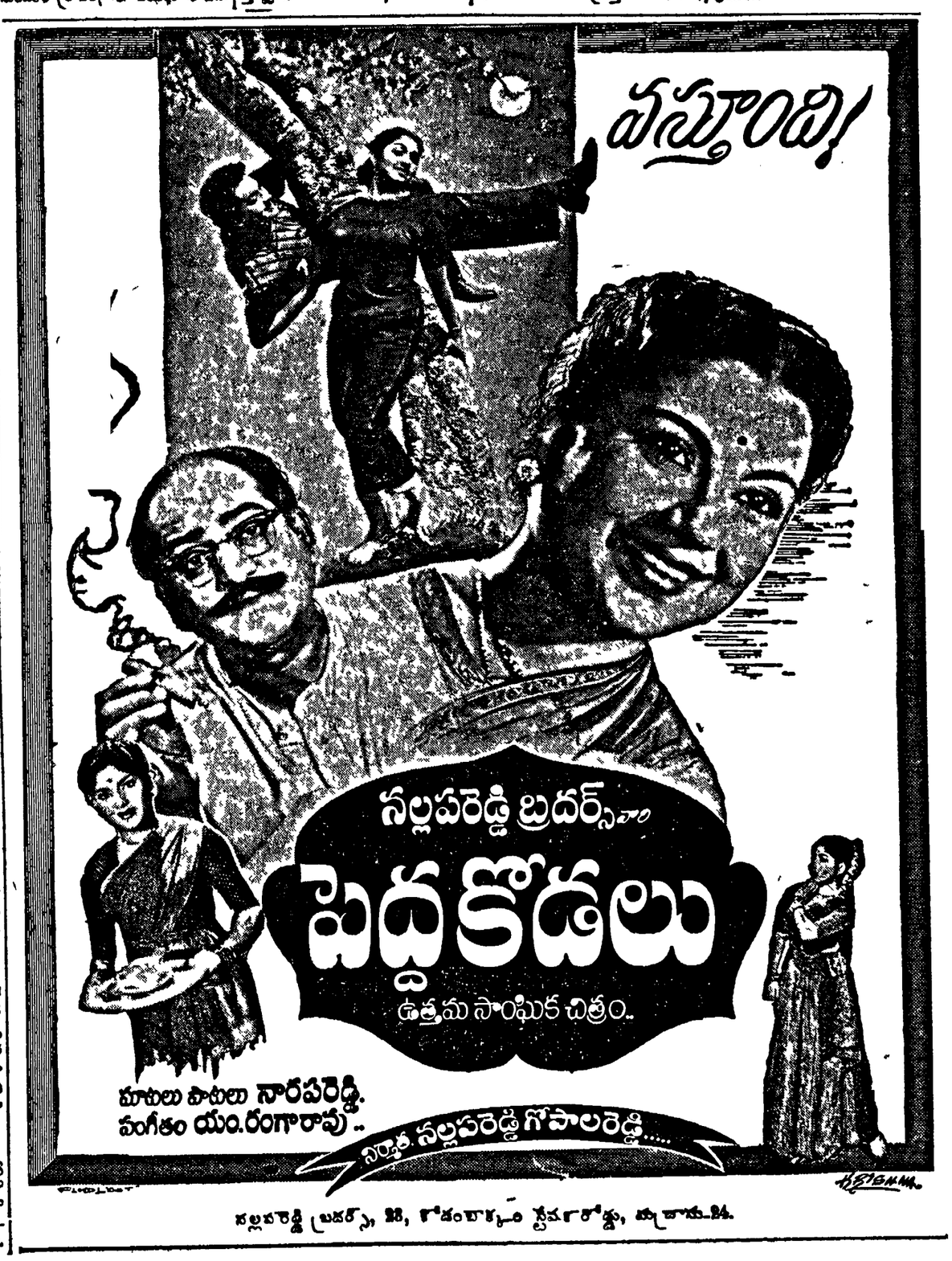

నల్లపరెడ్డి బ్రదర్స్, 28, కోదండరామయ్య స్ట్రీట్ రోడ్డు, మద్రాసు-24.

139 జపాన్ దేశ లక్షుపరిమాణం కుటిర పరిశ్రమల పుస్తకము రు. 8 Anand Book Depot, Durgiana, (6) Amritsar

ఆంధ్రబ్యాంకు లిమిటెడ్

నిజాయితీ ఆర్థికము మచిలీపట్నం

శ్రీ కృష్ణ సన

బోర్డు ఆఫ్ డైరెక్టర్లు, యీ సాలుకు తేదీ 30-6-59 దినితో అంతమైనట్టి ఆర్థికసంవత్సరానికి 7% (పన్నులు) కలుపుకొని డివిడెండు ప్రకటించినది, కంపెనీ జాయింట్ స్టాక్ కంపెనీ చట్టం ప్రకారం ఈ డివిడెండు ఆగస్టు 26-వ తేదీ బుధవారం మొదలు పెట్టబడును. 5-వ తేదీ నిలిపివేసిన తరువాత శేరుదారులకు కలిసి, మూడు యంపబడును.

తేదీ 30-6-59 దినితో అంతమైన సెకండ్ సాలు డివిడెండు, బాటా బాండ్లకు, వారి బాకీ నిజమైనట్టి ఆధ్రసులకు చెల్లింపబడు 7-వ తేదీన తేదీ జ సమీపమునకు పంపబడును. బాటా బాండ్లు ఆధ్రసులలో మార్పులు వున్నతో వెంటనే తెలుపగోరుచున్నాము.

టి. ఆర్. ప్రసన్న

సెంట్రల్ ఆఫీసు, మచిలీపట్నం।

ప్రాద్దుటూరు దేశ సుపత్రపు కోర్టులో

O. P. No. 11/1959

పిటిషనరు. నిట్టూరు తూర్పురాజు పాపిరెడ్డి ప్రాద్దుటూరు, తాలూకా కాపేశ్వరం గ్రామం నివాసస్థలం.

యీ కింద సంతకములో పిటిషనరు, తేదీ నిట్టూరు సుబ్బమ్మ ప్రాద్దుటూరు కేవలం ఘనాదర్శిగాయిన అంతు కాపేశ్వరం గ్రామం నివాసస్థలం. ఇతరులు అనుకూలంగా పిటిషనరు పెట్టిన పిటిషను ప్రకారం ఈ కోర్టు వారు ఆజ్ఞ ఇచ్చినది ఏమనగా ఈ పిటిషను తేదీ నుండి 15 రోజులు లోపల ఈ కోర్టు వారి ఆఫీసులో ఎవరైనా అభ్యంతరం చెప్పదలచినట్లయితే అభ్యంతరం చెప్పవలెను. లేకపోతే ఈ పిటిషను ఏకపక్షముగా విచారణ జరిపి తీర్పు ఇవ్వబడును. ఈ ఆజ్ఞ ఈ తేదీన ఇవ్వబడినది.

ఎస్. కృష్ణారెడ్డి బి.ఎ, బి.ఎల్

పిటిషనరు తరుపున అడ్వకేటు,

లైఫ్ ఇన్సురెన్సు కార్పొరేషన్ ఆఫ్ ఇండియా, సౌత్ జోన్ - మద్రాసు

నిలాయలో కేవలమే ఫ్లాట్ నిర్మించు మీద మెంబరుగా అంతకన్నా కట్టుబడు శ్రీ ఇంది సంతకముదారుచే పెండింగు కారణమునకు ప్రమాణపత్రములు నీవు పరిశుభ్రపరచుకొనుటకు ఈ కార్యాలయంగా పైన పేర్కొనబడిన నిలయమందు పెండింగు ఫ్లాట్ కొనుటకు వీలు కలదని తెలియజేయబడినది. ప్రమాణపత్రము నష్టపోయినట్లయితే ఎక్కువ వివరములకు ఈ సంస్థ వారి ఆఫీసులో సంప్రదించగలరు.

ఎస్. కృష్ణారెడ్డి, ఎం.ఎ, బి.ఎల్ పిటిషనరు తరుపున అడ్వకేటు,

టాగూర్ శత వార్షికోత్సవాలు

విశాఖపట్నానికు విజ్ఞప్తి

మద్రాసు, ఆగస్టు 6 రవీంద్రనాథ్ టాగూర్ శతవార్షికోత్సవాలను తగు విధంగా జరుపదానికి మద్రాసు టాగూర్ కమిటీ నుండి 15 వ తేదీ నిర్జరిగిన సమావేశంలో టాగూర్ శతవార్షికోత్సవ సంఘం ఏర్పాటుచేయడమైనది. ఈ సంఘానికి భారత ప్రభుత్వ ఆదాయ పారవ్యయాలశాఖ మంత్రి శ్రీ టి. వి. గోపాలరెడ్డి పోషకులుగాను, మద్రాసు ప్రధాన న్యాయమూర్తి శ్రీ పి. వి. రాజమన్నారు ఆధ్యక్షులుగాను ఉండగా ఉపాధ్యక్షులుగా భారత తపాలా ఉపాధ్యాయులు డా॥ ఎస్. రాధాకృష్ణన్ కూడా పోషకులుగా ఉండానికి అంగీకరించారు.

శతవార్షికోత్సవాలలో సమావేశాలు, పాటల ప్రదర్శనాలు, నవీన నృత్యాలు మొదలైన కార్యక్రమాలు నిర్వహించుటకు తీర్మానించారు. టాగూర్ సాహిత్యానికి సంబంధించిన ఒక గ్రంథాన్ని ప్రతిదివర్గానికి ఇచ్చుటకు తీర్మానం

పాకిస్తానీల దౌష్ట్యం

133 మంది భారతీయుల అపహరణ

న్యూఢిల్లీ, ఆగస్టు 6: గతసంవత్సరం సెప్టెంబరునెలలో నెహ్రూ - నూన్ ఒప్పందం కుదిరినతరువాతి, తూర్పు బెంగాల్ సరిహద్దులలో పాకిస్తానీయులు 188 మంది భారతీయులను అపహరించారని విదేశీ వ్యవహారాలశాఖ ఉపమంత్రి శ్రీమతి లక్ష్మీమీనన్ ఈవేళ లోక్‌సభలో విల్లడించారు.

ఈ అపహరింపబడిన 188 మంది భారతీయులలో 80 మంది విడుదలయ్యారనీ, మిగతావారు, ఏవో నేరాలకు విచారణలో ఉన్నట్లు తెలిసిందనీ, శ్రీమతి, మీనన్ శ్రీ వాజ్‌పేయి ప్రశ్నకు సమాధానంగా చెప్పారు.

నెహ్రూ-నూన్ ఒప్పందం ప్రకారం అక్రమంగా ప్రజలను సరిహద్దుకు రెండు వైపుల ఆరెస్టుచేసిన 24 గంటలలో విడుదలచెయ్యాలి. ఈ ఒప్పందాన్ని పాకిస్తానీ అధికారులచేత అమలుజరిపించేందుకు భారత ప్రభుత్వం, రాష్ట్ర ప్రభుత్వాలు కృషి చేస్తున్నాయనీ, ఈ కృషి కొంతవరకు ఫలించిందనీ ఉపమంత్రి తెల్పారు.

డాకీ ప్రాంతంలో కాల్పుల విరమణ ఒప్పందం

న్యూఢిల్లీ, ఆగస్టు 8: అస్సాం-తూర్పు పాకిస్తాన్ సరిహద్దులోని డాకీ ప్రాంతంలో కాల్పుల విరమణకు ఒప్పందం కుదిరినట్లు ఇంతవరకు సమాచారం అందలేదని ఇక్కడి అధికార వర్గాలద్వారా తెలిసింది.

గతనెల 28 వ తేదీన కుదిరిన కాల్పుల విరమణ ఒప్పందాన్ని పాకిస్తానీ సైనికదళాలు అల్లకల్లోలం చేసినందున, ఈ వారంలో మళ్లీ ఒక ఒప్పందం చేసుకున్నట్లు నిన్న షిల్లాంగ్ నుంచి వార్తలువచ్చాయి.

డాకీ ప్రాంతంలో మళ్లీ కాల్పులు

షిల్లాంగ్, ఆగస్టు 4: రెండవసారిగా గత ఆదివారంనాడు చేసుకున్న ఒప్పందాన్ని భగ్నపరుస్తూ, పాకిస్తానీ సైనికదళాలు నిన్న భూభాగంలోని అంకీ గ్రామంపై మళ్లీ కాల్పులు జరిపాయని ఈవేళ ఇక్కడి అధికారవర్గాలద్వారా తెలిసింది.

ఖాసీ, జైంతియా కొండ ప్రాంతాల డిప్యూటీ కమిషనరు, సిల్హెట్ డిప్యూటీ కమిషనరు ఆదివారము మధ్యాహ్నం గం 12-30 లకు కాల్పుల విరమణ ఒప్పందం చేసుకున్నారు. ఆ తరువాత 18 గంటలయినా గడవకముందే పాకిస్తానీ సైనికదళాలు యీ ఒప్పందాన్ని భగ్నంచేశాయి.

డాకీ సరిహద్దు రక్షక కేంద్రంనుంచి అందిన అధికారవార్తలనుబట్టి, బోమ్మారం రాత్రి గం 1-30 లకు పాకిస్తానీ సైనికదళాలు భారత భూభాగంలోని అంకీ గ్రామంపై మూడువైపుల, డాకీపై ఒకవైపు కాల్పులు జరిపాయని తెలిసింది. భారత రక్షకదళాలు ఈ రెండు సందర్భాలలోను తిరిగి కాల్పులు జరపలేదనికూడా తెలియవచ్చింది.

పాకిస్తానీ సైనికదళాలు ఒప్పందాన్ని భగ్నపరచినందుకు ఖాసీ, జైంతియా కొండల ప్రాంతం డిప్యూటీ కమిషనరు, పాకిస్తానీ డిప్యూటీ కమిషనరుకు నిరసన తెల్పారు.

మహిషాసన్ ప్రాంతంలో పాకిస్తానీ కాల్పులు

కరీమ్‌గంజ్, ఆగస్టు 4: ఇక్కడకు పడుమైళ్ళ దూరంలోని మహిషాసన్ ప్రాంతంలో నిన్న రాత్రినుంచి పాకిస్తానీ సైనికదళాలు కాల్పులు జరుపుతున్నాయి.

ఈ కాల్పులు సాయంత్రం గం7-30 లకు అప్రేరితంగా ప్రారంభమై, అర్ధరాత్రికి తీవ్రతరంఅయ్యాయని అధికార వర్గాలద్వారా తెలిసింది.

జూలై 14 వ తేదీనుంచి ఈసరిహద్దున పరిస్థితులు ప్రశాంతంగానే ఉన్నాయి.

సరిహద్దు రాష్ట్రాల ప్రధాన కార్యదర్శుల సమావేశం

కలకత్తా, ఆగస్టు 4: నెహ్రూ లియాఖత్ ఆలీ ఒడంబడిక అనుసరించి మూడు సంవత్సరాల తరువాత ఈ నెల 17, 18 తేదీలలో మళ్లీ పశ్చిమబెంగాల్, అస్సాం, త్రిపుర, తూర్పు పాకిస్తాన్ రాష్ట్ర ప్రభుత్వాల ప్రధాన కార్యదర్శులు ఇక్కడ సమావేశం కానున్నారని ఈవేళ తెలిసింది.

ఢాకాలోని భారత డిప్యూటీ హైకమీషనర్ శ్రీ త్రివేది, కలకత్తాలోని పాకిస్తాన్ డిప్యూటీ హైకమీషనర్ శ్రీ అహమ్మదాలీ కూడా ఈ సమావేశానికి హాజరవుతారు.

487 మంది దొంగలు ఇస్లాం తిరుగుబాటుదారుల వధ

జకార్తా, ఆగస్టు 4: సెలిబెస్‌కు నైరుతి దిశలోని సెలజార్, జావా ప్రధానద్వీపానికి తూర్పుగా ఉండే నీసీయా సైనికదళాలు 487 మంది దొంగలు ఇస్లామిక్ తిరుగుబాటు దారులను వధించి, 80 మందిని ఖైదీలుగా పట్టుకున్నట్లు ఈవేళ సైనికదళాల ప్రధాన కార్యాలయం ప్రకటించింది.

ఇండోనీషియాలో కుతి ప్రధానమైన ప్రభుత్వాన్ని కూలద్రోసి, దారులు ఇస్లామిక్ తిరుగుబాటుదారుల అధీనం.

కెన్యాలోని భారతీయులు

ఆఫ్రికన్‌నాయకుడు శ్రీ మబోయా హామీ

నైరోబి, ఆగస్టు 4: భారతదేశం పాటుపడి సాధించిన స్వాతంత్ర్యాన్ని, ప్రజాస్వామ్యాన్ని సాధించినదని మా చిన్నతనంలో ఆఫ్రికనులను ప్రజాస్వామ్యాన్ని బలపరిచేది లేక యూరోపియనుల ప్రాబల్యాన్ని బలపరిచేదా కెన్యాలోని భారతీయులు నిర్ణయించుకొనవలసిన సమయం ఆసన్నమైనదని కెన్యా జాతీయవాది నాయకుడు అఖిలఆఫ్రికా ప్రజల పరామర్శకు అధ్యక్షుడు అయిన శ్రీ టామ్ మబోయా చెప్పారు.

భారతీయసంస్థ ఆర్యసమాజ్ 56 వ వార్షికోత్సవసందర్భంలో శ్రీమబోయా ఇలా చెప్పారు: "భారతీయులు ఇష్టపడితే మేము నిరాకరిస్తున్నాము. అయితే సంపూర్ణము నిజమైన ప్రజాస్వామ్యాన్ని అమలులోనికి తీసుకొనిరావడానికి సంసిద్ధంగా ఉన్నాము. మీరు (భారతీయులు), మేము చేతులు కలిపి కృషి చేయాలని ఉన్నది.

"ఆసియా చరిత్రదృష్ట్యా ఈ దేశంలోని ఆసియావాసులు ఆఫ్రికనులతో చేరి మానవస్వాతంత్ర్యాలకొరకు ఆఫ్రికనులు సాగిస్తున్న పోరాటాన్ని బలపరచవలసి ఉన్నది."

"అన్నిపాస్తులు విద్య లేకపోయినా ఆఫ్రికనులకు సమానమైన పౌరస్వత్వం ఇవ్వకతప్పదు."

"అధిక సంఖ్యాకులను ఉపేక్షించడానికి వీలులేదు."

దక్షిణాఫ్రికా పరకుల బహిష్కరణోద్యమంలోపాల్గొనమని శ్రీమబోయా ఆసియావాసులకు విజ్ఞప్తిచేశారు.

ప్రత్యేకమైన పాఠశాలలు భారతీయులు కోరడంలేదని, ఇకముందు కూడా ఆఫ్రికనులతో ఒకటిగా ఉండగలరన లెజిస్లేటివ్ కౌన్సిల్ సభ్యుడు శ్రీ జె. సి. యమ్. జాజరత్ చెప్పారు.

తాతా ఉక్కుసంస్థ కొత్త వాటాలకు అనుమతి

బొంబాయి, ఆగస్టు 4: సాధారణ వాటాలు, ప్రిఫరెన్స్ వాటాలు జారీ చేయడానికి పెట్టుబడుల కంట్రోలర్ అనుమతించారని తాతా ఐరన్, స్టీల్ కంపెనీ(టిస్కో) నేడు ప్రకటించింది.

ఈ సంస్థ 75 రూపాయల విలువగలిగిన సాధారణ వాటాలు 6,18,872,100 రూపాయల విలువగలిగిన 7½ శాతం 'ఎ' రకం రెండవ ప్రిఫరెన్స్ వాటాలు 8,75,000 జారీచేయనుంది. వాటిని తీసుకొనివారు అంతే మొత్తం (పార్) చెల్లించవలసి ఉంటుంది.

ఈ వాటాలు జారీ చేయడంతో ఇనుము ఉక్కుసంస్థ మూలధనం 30,86,22,100 రూపాయలనుంచి 39,25,00,000 రూపాయలకు పెరుగుతుంది.

దీనితో ఈ సంస్థ సాధారణ వాటాల సంఖ్య 30,81,628 నుంచి 87 లక్షలకు, 7½ శాతం రెండవ ప్రిఫరెన్స్ వాటాల సంఖ్య ఏడు లక్షలనుంచి 10,75,000 కు పెరుగుతుంది. ఆరు శాతం మొదటి ప్రిఫరెన్స్ వాటాల సంఖ్య 50 వేలు. దానిలో మార్పు ఉండదు.

సెప్టెంబరు 2 వ తేదీని జరిగే వాటాదారుల సాధారణ సమావేశం ఈ వాటాలు జారీ చేయడాన్ని ఆమోదించవచ్చు.

తాతాసంస్థలో ఉక్కు ఉత్పత్తి పెరుగుదల

బొంబాయి, ఆగస్టు 4: తాతా ఇనుము ఉక్కు సంస్థ (టిస్కో)కు చెందిన జమ్‌షెడ్‌పూర్ కర్మాగారంలో ఉక్కు ఉత్పత్తి జూలైలో 10,400 టన్నులు మేరకు పెరిగినది. జూన్‌లో 84,100 టన్నుల ఉక్కు, జూలైలో 94,500 టన్నుల ఉక్కు ఉత్పత్తి అయినది. ఇది విక్రయించదగిన ఉక్కు.

జూలైలో ఉత్పత్తి అన్నివిధాలా మెరుగుగా ఉన్నది. జూన్‌లో సెమి ఫినిష్డ్ ఉక్కు 81,700 టన్నులు, ఫినిష్డ్ ఉక్కు 56,400 టన్నులు ఉత్పత్తి కాగా జూలైలో 41,600 టన్నుల సెమిఫినిష్డ్ ఉక్కు, 56,900 టన్నుల ఫినిష్డ్ ఉక్కు ఉత్పత్తి అయినది. జూన్‌లో 1,15,700 టన్నుల 'పిగ్ ఐరన్', 1,14,800 టన్నుల ఉక్కు కడ్డీలు (ఇన్‌గాట్స్) ఉత్పత్తికాగా జూలైలో 1,25,000 టన్నుల పిగ్ ఐరన్, 1,21,100 టన్నుల ఉక్కు కడ్డీలు తయారుఅయినవి.

ప్రపంచ యువజన ఉత్సవం

అమెరికా ప్రతినిధివర్గం నిష్క్రమణ

రియాన్నా, ఆగస్టు 4: ఇక్కడ జరుగుతున్న ప్రపంచ యువజన ఉత్సవంనుంచి అమెరికా ప్రతినిధివర్గం నిష్క్రమించారు.

ఈ పుత్సవం అప్రజాస్వామికంగా వుందనిబట్టి, ఇదంతా మా సమని నేలలజబేతి మునిష్క్రమిస్తున్నట్లువారు ప్రకటించారు.

న్యూఢిల్లీ, ఆగస్టు 5: పాకిస్తానీ ప్రభుత్వాలలో అన్ని రకాల్లలోను సంబంధాలు నిషేధించి, టూరిస్టులు అమలు జరుగుతున్నదని ఆఫీసర్లు ఉపమంత్రి శ్రీ బి. ఆర్. భగత్ ఈవేళ లోక్‌సభలో ప్రకటించారు.

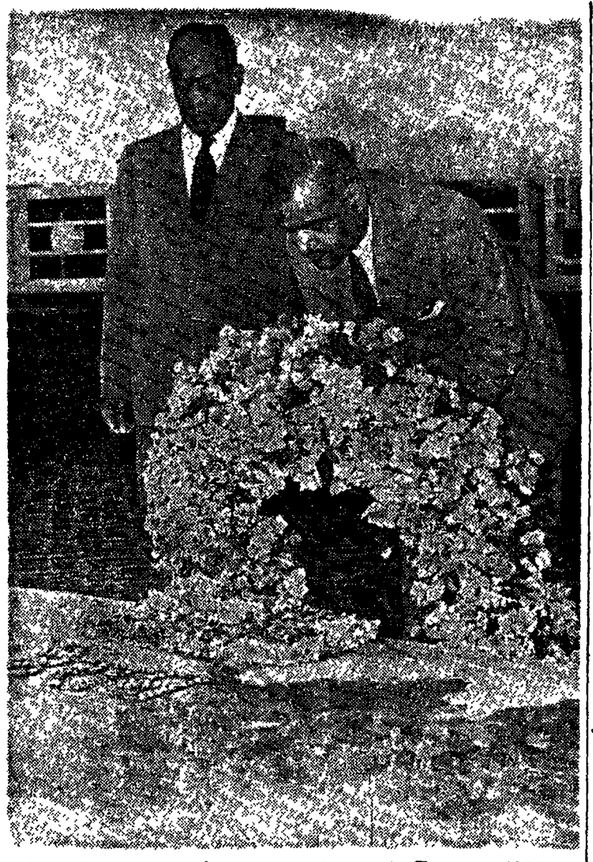

పాకిస్తాన్ ఆర్థికమంత్రి శ్రీ యం. బోగుబీ, రాజఘాట్ వద్దగల మహాత్మా గాంధి సమాధిమీద పుష్పగుచ్ఛాన్ని ఉంచుతున్నారు. పాకిస్తాన్ హైకమీషనర్ డా॥ ఓమర్ హుసేన్ మాలిక్ సమీపాన చిత్రంలో చూపబడ్డారు.

ప్రభుత్వ విధానంపై 'తిరుగుబాటే మా లక్ష్యం'

స్వతంత్రపార్టీ ఆశయాలపై రాజాజీ

అహమ్మదాబాద్, ఆగస్టు 4: స్వతంత్రపార్టీ రూపంలో తాము ప్రారంభించిన ఉద్యమం ప్రస్తుత ప్రభుత్వం అనుసరిస్తున్న విధానాలపై తిరుగుబాటేనని శ్రీ చక్రవర్తి రాజగోపాలాచారి ఇవ్వాళ ఇక్కడి అన్నారు.

సమస్యలు ప్రయోజనాలను కాపాడటానికి ఈ స్వతంత్రపార్టీ ఏర్పడిందనే మాట అబద్ధమనీ, అట్లా ఎవరన్నా అంటే అది పచ్చి మోసమనీ కూడా శ్రీ ఆచారి అన్నారు.

శ్రీ ఆచారి, శ్రీరంగా పెద్ద బహిరంగ సభలో తమ పార్టీ ఎందుకు ఏర్పడిందీ వివరించారు. స్వేచ్ఛా స్వాతంత్ర్యాలు కోరేవారంతా తమ పార్టీలో చేరాలని కోరారు.

శ్రీ ఆచారి ఇట్లా అన్నారు: నేను నిజంగా ధనికులూ, దరిద్రులూ అందరి కోసం పనిచేస్తున్నాను. అన్ని వర్గాల వారికీ స్వేచ్ఛా స్వాతంత్ర్యాలు ప్రసాదించేందుకే ఈ ఉద్యమం ప్రారంభమయింది. పేదల మేలుకోసం ఇన్కమ్ పెట్టటానికి భాగ్యవంతులు డబ్బు ఇవ్వాలని నే నడనేమాట నిజమే. ఉద్యమం కోసం డబ్బు ఇవ్వగలిగినవాళ్ళదగ్గిరకు పోకపోగా నే ఎట్లా?

ఈ ఉద్యమం, 'స్వరాజ్యం'కోసం గాంధీజీ ప్రారంభించిన ఉద్యమం వంటిది. రైతుల భూములూ, కుటుంబాలూ నాశనమయే పరిస్థితి వచ్చింది నిత్యం తిగా జరిగిపోవలసిన నిత్యజీవితం మీద నిర్బంధాలు తెచ్చి పెడుతోంది ప్రభుత్వం. ఈ కష్టనిష్ఠురాలనుంచి చెడ్డుకునవచ్చింది స్వతంత్ర పార్టీ. ప్రస్తుత ప్రభుత్వాన్ని ఇట్లాగే కొనసాగనిస్తే కుటుంబజీవనంలో ప్రతి పనీ మీదా నిర్బంధం వచ్చిపడుతుంది.

ఈ పార్టీ పెట్టటానికి నిశ్చయించేందుకు ముందు చాలా కాలం ఆగి చూశాను. దేశం సర్వనాశనం అయిపోకుండా కాపాడేందుకు ఇదొక్కటే మార్గం అని గట్టిగా నమ్మకం కుదిరినప్పుడే ఈ పార్టీని పెట్టాను. ప్రభుత్వం కమ్యూనిస్ట్ దేశాలను అనుకరిస్తూ అవలంబించిన విధానాలను విస్తరించి నన్నకడుగు వేసిన తక్షణం నేను ఈ ఉద్యమంనుంచి విరమించుకొంటాను. కాంగ్రెస్ పక్షమూ, ప్రభుత్వమూ ఆ విధానాల విషయంలో చాలాదూరంయుంగుకుపోళ్ళిపోయాయి. ఇప్పుడు వాటిని విస్తరించలేవు.

కాని కాంగ్రెసువాళ్ళకులకు ధైర్యసాహసాలుంటే ఇప్పుడుకూడా తప్పులు దొప్పుకుని ప్రజలకు విలయినంతి ఎక్కువ స్వేచ్ఛనిచ్చే విధానాన్ని అవలంబించి, ఈ రొంపిలోనుంచి బయటపడవచ్చు. ప్రజలు మంచివాళ్ళూ, నమ్మదగినవాళ్ళూ అనే భావం ప్రభుత్వానికి లేకపోయేవుంది. అందరినీ బలవంతంగా ఒక పద్ధతిలో నడిపించాలని ప్రభుత్వం తలస్తోంది.

ప్రభుత్వం అరువు సొమ్ముమైనంతి తక్కువ వుండాలనీ తమకు సొమ్ముమైనంతి ఎక్కువ స్వేచ్ఛవుండాలనీ వాళ్ళకోరుకోవడం ప్రజలు కోరుతారని నా నమ్మకం. శాస్త్రాలు, పురాణాలూ, సత్పురుషుల్లు స్వతంత్రంగా వచ్చిన జాతీయోద్యమం ప్రజలకు వుంది. వాళ్ళకి ఒకరి అదుపాజ్ఞలు అక్కర్లేదు. మనం జంలో అత్మ ఏయ మనవంటేని కొద్ది మందికి బయటి అదుపాజ్ఞలు అవసరం. కాని ఇటీవలి ధోరణులూ నే ప్రజలందరి మీదా కఠిన నిర్బంధాలు పెట్టటానికి ప్రభుత్వం ప్రయత్నిస్తున్నట్లు కనపడుతోంది. ఇట్లా ప్రజల జీవితాలను ప్రభుత్వం దిగ్బంధం చేసివేసే ధోరణి కమ్యూనిస్టు దేశాలలో ఉత్పన్నమయింది. మన ప్రాచీనఋషుల సహప్రబోధాలకూ, మన సర్వ సంప్రదాయాలకూ విరుద్ధంగా, వాటిని అలక్ష్యంచేసి, ఆ నివాసులకూ, అర్థానికీ అధికవిలువ తెచ్చిపెట్టటానికి ప్రభుత్వం ప్రయత్నిస్తోంది.

ఏతావతాధర్మాన్నీ, ఆముష్మికవిలువలనూ పునరుద్ధరించటమే స్వతంత్రపార్టీ లక్ష్యం. అందుకనే నేను మన ప్రాచీన ఋషులు అశిస్సులను అర్థిస్తున్నాను.

సహకార సిద్ధాంతం

పిమ్మట శ్రీ ఆచారి, సహకార సిద్ధాంతాన్ని ప్రభుత్వం ఒక విధానంగా పెట్టకోవటాన్ని ఏమగ్గనూ ఇట్లా అన్నారు: ఈ విధానం విఫలమయితే దేశానికి మేలు జరుగుతుంది. ఈ విధానాన్ని అమలు జరపటంలో, ఏదో ఉడ్డ వేటుగా, ప్రభుత్వం కృతకృత్యులయారా వారు పెంపొందించి తలిచే ఆహారఉత్పత్తి జరగనే జరగదు.

ఆహారోత్పత్తిని పెంపొందించటానికి ప్రభుత్వం చాలా తెలివితక్కువ పని చేస్తోంది. కష్టపడి పనిచేసేవాళ్ళినూ, సామర్థులనూ అందరినీ కలిపి కడిగేసే ప్రతివాడూ రెండోవాడు పనిచేసేదాకా ఆగుతాడు. ఫలితం—ప్రయత్నమూ వుండదు, పంటా వుండదు.

ఓపిక లేక తెరపక వుండదు

మనదేశంలో ప్రజలకు అత్యంతి ముఖ్యం అయినది పరిపతి పరిపతి పుట్టటానికి భూమే అనాదినుంచీ ఉత్తమమయిన హామీగా వుంటూవచ్చింది. రైతుకు అధ్యామిలేకుండా పోతే అతడు అడుక్కుతినవలసిందే. అతనికి కొన్నికారణములకు ఎవ్వరూ దిమ్మడీ అప్పు ఇవ్వరు.

సహకారసిద్ధాంతం ప్రవేశపెట్టటంతో ప్రభుత్వం తృప్తపడిందనటం లేదు. వర్తకాన్ని స్వాధీనం చేసుకోవాలనికూడా చూస్తోంది దానిలో ఎంతో ప్రమాదం వుంది. ఆఫీసు వ్యవహారాలే ఎంతో అసమర్థంగా జరుగుతున్నాయో మనకు తెలుసు. ఆ అసమర్థత వర్తకంలోకి కూడా వస్తుంది. ఇన్నాళ్ళూ వర్తకాన్ని వంశపారంపర్యంగా చేసుకొనేవారు అత్యుత్తమంగా నిర్వహిస్తున్నారు.

దేశ సౌభాగ్యం పెంపొందేది పోటీ, ధైర్యాలవల్ల. బలహీనులు కొనుగు, కొనిగుడ్డుపనవలసితూ ప్రభుత్వం ఈ బలహీనతేపి ధోరణిలో చాలా దూరం నుంగుకు నెళ్ళిపోయింది. ఇప్పుడు మనం వెనక్కి మళ్లింపలేము. మెడకు బండకట్టుకొని నీళ్ళలో పురికినవానిని పైకితీసి గట్టిగా వుంచగలమా?

'చిన్నవాళ్ళు నడుంకట్టాలి'

చివరకు శ్రీఆచారి ఈ ఉద్యమాన్ని ముందుకు తీసుకుపోవటానికి చినవాళ్ళు నడుంకట్టాలనీ, ఇది సుశిక్షితవాళ్ళ వుద్యమం కాదనీ, అయితే బుద్ధిమంతులు వలె వున్నవాళ్లు పెద్దవాళ్లి సలహా తీసుకోవాలనీ అన్నారు.

స్వేచ్ఛకూ మతానికీ ప్రమాదం

శ్రీ రంగా ప్రసంగిస్తూ ప్రజల తెలతలకు నిరంకుశాధికారంనుంచి విముక్తి కలిగించేందుకు ప్రారంభమైన ఈ ఉద్యమంలో విరివిగా చేరి, ఈపార్టీని బలపరచాలని గుజరాతీ ప్రజలకు విజ్ఞప్తి చేశారు.

ఇది అరాజకం కోరేవారి పార్టీ కాదనీ, న్యాయము, స్వేచ్ఛవుండే పాంథిక వ్యవస్థ ఏర్పడాలనే ఈపార్టీలోనివారు కోరుతారనీ, ప్రజల స్వేచ్ఛకూ, మతానికి నష్టపడుతున్నంతి ప్రమాదం ఎన్నడూలేదనీ కూడా ఆయన అన్నారు.

'నెహ్రూ అంటే భయం'

అహమ్మదాబాద్, ఆగస్టు 4: వనుకటికాలంలో తిల్లిదండ్రులు, తమ యిష్టానుసారం మేలగట్లు, పిల్లలను భయపెట్టేవి; కాని ప్రధాని నెహ్రూ, ప్రభుత్వమూకూడా యిప్పుడు వ్యవహరిస్తున్నారని, స్వతంత్రపార్టీ వ్యవస్థాపకులు శ్రీ చక్రవర్తి రాజగోపాలాచారి నేడు విమర్శించారు. ఈ వైఖరికి పరిశీలనగుర్తుగా ఎక్కడైతే లేకపోయినప్పుడు, అయినప్పటికీ దాష్టీకం దాష్టీకమే అని వివరించారు.

విలువంతఎక్కువగా స్వేచ్ఛ తక్కువగా ప్రభుత్వము యొక్క ప్రధానసిద్ధాంతమని గుజరాత్ విశ్వవిద్యాలయానికి చెందిన సాంఘిక శాస్త్రాల పాఠశాల విద్యార్థుల సమావేశంలో ప్రసంగిస్తూ శ్రీ రాజగోపాలాచారి విశదీకరించారు. ప్రభుత్వం తమను విశ్వసిస్తున్నట్లు, తక్కువగా పరిపాలిస్తున్నట్లు ప్రజలకు అనుభూతి కలగాలన్నారు.

"నెనుకటి రోజుల్లో శ్రీ నెహ్రూను చూచి మేము భయపడలేదు. కానీ యిప్పుడు స్వరాజ్యం ఉన్నప్పటికీ ఆయన అంటే భయంగా ఉంది. శ్రీ నెహ్రూకు కోపం వస్తుందేమోనన్న భావంతో చాలా మంది మాలో చేరటానికిగానీ, మాకు డబ్బు యివ్వటానికిగానీ భయపడుతున్నారు. ఈ భయమే గనక లేకపోయి ఉంటే, స్వతంత్రపార్టీకి దాదాపు ఒక పెద్ద కోటాన్ని సేకరించి ఉండేవాణ్ణి.

ప్రస్తుత ప్రభుత్వాన్ని అగుపుగుపెట్టటానికి, విశేషించి యీ ప్రభుత్వాన్ని పడగొట్టి యింకో ప్రభుత్వాన్ని ఏర్పాటు చేయటానికి యీ కొత్తపార్టీ ఉద్భవిస్తున్నది" అని రాజాజీ పల్లడించారు.

బాగా అభివృద్ధి సాధించిన పాశ్చాత్య దేశాలను అనుకరించటం ద్వారా కాకుండా, మతిప్రధానమైన ధర్మమార్గాలలో అనగారిన జీవితంలో మధ్యమార్గమైన సౌఖ్యం అభివృద్ధిస్తుందని లోకానికంతటికీ యిప్పుడు తమకు విశ్వాసం జనించిందని, తమకు, శ్రీ యస్. జి. రంగాకు, అహమ్మదాబాద్ దక్షిణాత్య సంఘం ఏర్పాటు చేసిన సమావేశంలో ప్రసంగిస్తూ శ్రీ రాజగోపాలాచారి స్పష్టం చేశారు.

గ్రామోద్యోగుల వారసత్వపు పద్ధతి

రద్దుకు మైసూరులో త్వరలో శాసనం

బెంగుళూరు, ఆగస్టు 4: గ్రామోద్యోగుల వంశపారంపర్య నియామకపు పద్ధతి రద్దుకు సంబంధించిన బిల్లు వచ్చే సమావేశంలో ప్రవేశపెడతామని రెవెన్యూమంత్రి శ్రీ కడిదాల్ మంజప్ప నేడు శాసనసభలో చెప్పారు.

ఇలా ఉద్యోగాలు పోయేవారందరికీ పరిహారం చెల్లించే విషయం ఆలోచనలో ఉన్నదనీ, పరిస్థితే అర్హతగల అభ్యర్థులు గ్రామాలలో నియమించడం జరిగితే ఇప్పుడు తీసివేసే వారిలో అర్హులైన వారికి తిరిగి ఉద్యోగాలు లభించే అవకాశం ఉన్నదని తెలిపారు. (స్వ. వి.)

మైసూరులో చక్కెర పంపిణీ తిరు

బెంగుళూరు, ఆగస్టు 4: రోజురోజుకూ పెరిగిపోతున్న చక్కెరధరల ప్రస్తావన నేడు శాసన సభలో వచ్చింది చిల్లర ధరలు కొంచెం మాత్రమే పెరిగినట్లు ముఖ్యమంత్రి శ్రీ బి.డి. జెట్టి అంగీకరించారు. అయితే మైసూరు రాష్ట్రంలో వాడకానికి విడుదలయ్యే పంచదార కోటాలో ప్రజలకు చౌకధరకు లభించటానికి తీసుకున్న చర్యలను ఇలా వివరించారు: టోకు వ్యాపారులకు: 25% హోటళ్లు, ఇతర సంస్థలకు: 50% పేద, సామాన్య ప్రజలు కొనుక్కునే చౌకడిపోలకు. 25% (స్వ.వి.)

తిరువేంద్రంకు ఎన్నికల అధికారి

7 వ తేదినరాక

తిరువేంద్రం, ఆగస్టు 5: ఎన్నికల ప్రధాన కమిషనరు శ్రీ కె. వి. సుందరం ఈ 7 వ తేదీన ఇక్కడకు వచ్చి, వారం రోజులపాటు ఉంటారు.

ఓటర్ల జాబితాల సవరింపు కార్యక్రమం ఎంతవరకు సాగింది పరిశీలించి, మధ్యంతరపు ఎన్నికలు నిర్వహించేందుకు తీసుకోవలసిన చర్యలను గూర్చి వీరు రాష్ట్ర అధికారులతో చర్చిస్తారని తెలిసింది.

రాష్ట్ర పరిపాలనను వ్యాయత్తం చేసుకుంటూ రాష్ట్రపతి జారీచేసిన ప్రఖ్యాపనికలో, నూతన శాసన సభకు సాధ్యమైనంత త్వరలో ఎన్నికలు జరగుతాయని రాష్ట్రపతి నిశ్చయం చేశారు.

పోలీసుశాఖలో కొత్త ఉద్యోగాలు

కేరళ ప్రభుత్వం చేత రద్దు

త్రివేంద్రం, ఆగస్టు 5: ఇటీవల రాష్ట్రంలో ఏర్పడిన పరిస్థితిదృష్ట్యా కమ్యూనిస్టు ప్రభుత్వం పోలీసుడిపార్టుమెంటులో సృష్టించిన కొన్ని కొత్త ఉద్యోగాలను రద్దుచేసున్నట్లు ప్రభుత్వ ప్రతి ధిద్వారా తెలుస్తున్నది.

శ్రీ యం. కృష్ణమీనన్ కిందటనుండి పోలీసు ఇన్‌స్పెక్టరు జనరలుగా శ్రీ యస్. ఆర్. శ్రీనివాసఅయ్యర్ బాధ్యతలు తీసుకుంటున్నారు. శ్రీనివాస అయ్యర్ స్పెషల్ ఇన్‌స్పెక్టరు జనరలుగా మూల పూర్వపు ఉద్యోగంలోకి మారుతారు.

ఐదవ ఏట ఇంజనీరింగ్ కోర్సు

విశ్వవిద్యాలయాల ఆమోదం

న్యూఢిల్లీ, ఆగస్టు 5: ఇంజనీరింగ్‌లో ఐదువేళ్ళ ఇంటిగ్రేటెడ్ కోర్సును ప్రారంభించడానికి చాలా విశ్వవిద్యాలయాలు సూత్రప్రాయంగా ఆమోదం తెలిపాయని లోక్‌సభలో ఒకప్రశ్నకు, శాస్త్రపరిశోధన, సాంస్కృతిక వ్యవహారాలమంత్రి శ్రీ హుమాయూన్ కబీర్ సమాధానం చెప్పారు.

ఈ కోర్సును నాలుగు విశ్వవిద్యాలయాలు అప్పుడే ప్రారంభించాయనీ, బొంబాయి, ఆగ్రా విశ్వవిద్యాలయాలు ఇందుకు అంగీకరించలేదని కూడా ఆయన చెప్పారు.

లాయల్ బ్రదర్స్
గోల్డ్ అండ్ సిల్వరు జ్యూయలర్సు—రాజమండ్రి.
ప్రొప్రయిటరు:- పూసరాల పుల్లయ్య.
స్థాపితం:—1938 ఆగస్టు 7 తేది.
మా కంపెనీ యీ 21 సంవత్సరములనుండి మా కొత్తదాన్లు మా పుట్టు చూపుమన్న ఆదరాభిమానములకు మా హృదయపూర్వక నమస్కారములు
ఇట్లు,
పూసరాల పుల్లయ్య

అగ్నేయ ఆసియాలో మీ సరుకులు వెంటనే అమ్ముడుపోతవి
ఇప్పుడే పగుమతి చేయండి
అగ్నేయ ఆసియా దేశాలకు ఏ సరుకులు అవసరమో - అవే పరుకులు - అనగా కమవస్త్రాలు, వస్త్రాలు, తేయాకు, చేనేతగుడ్డలు, జేతివస్తువులు, సైకిళ్లు, బట్టలు మెషీన్లు, ఇంకా తయారయ్యే అనేక ఇతర పరుకులు మొదలైనవి ఇండియాలో ఉత్పత్తి అవుతాయి. ఇప్పుడు మీరు వాటిని ఎగుమతిచేస్తే వారు కొంటారు.
గొప్ప అవకాశమంతో అతి ప్రాముఖ్యమైన ఈ మార్కెటు గురించి, ఇండియన్ ఓవర్‌సీస్ బ్యాంక్ లిమిటెడ్‌వారు ప్రత్యేక పరిశీలన జరిపారు. అంతాంతరాలలో అనేకవోళ్ల ఉన్న మా బ్రాంచీలు, ఏజెంట్లు, కరెస్పాండెంట్లు, అవుతి కప్పుడు మీకు సలహా ఇస్తూ సహాయం చేసేందుకు సిద్ధంగా ఉన్నారు.
ఇండియన్ ఓవర్‌సీస్ బ్యాంక్ లిమిటెడ్, మదరాసు.
IOB
బ్రాంచీలు: బొంబాయి, మద్రాసు, కలకత్తా, న్యూఢిల్లీ, హైదరాబాద్
ఇంకనూ దక్షిణ ఇండియా అంతటా
ఓవర్‌సీస్ బ్రాంచీలు: రంగూన్, కొలంబో, ఎపో, కౌలాలంపూర్, పెనాంగ్, సింగపూర్, మలాకా, బాంగ్‌కాక్, హాంగ్‌కాంగ్
వివరములకు వేకెండ్లు, కరస్పాండెంట్లు కలరు
పం. సిహ. కుత్తయ్య చెట్టియార్ పి. పి. దొరైస్వామి ఐయర్ కే. పేరుమాళ్

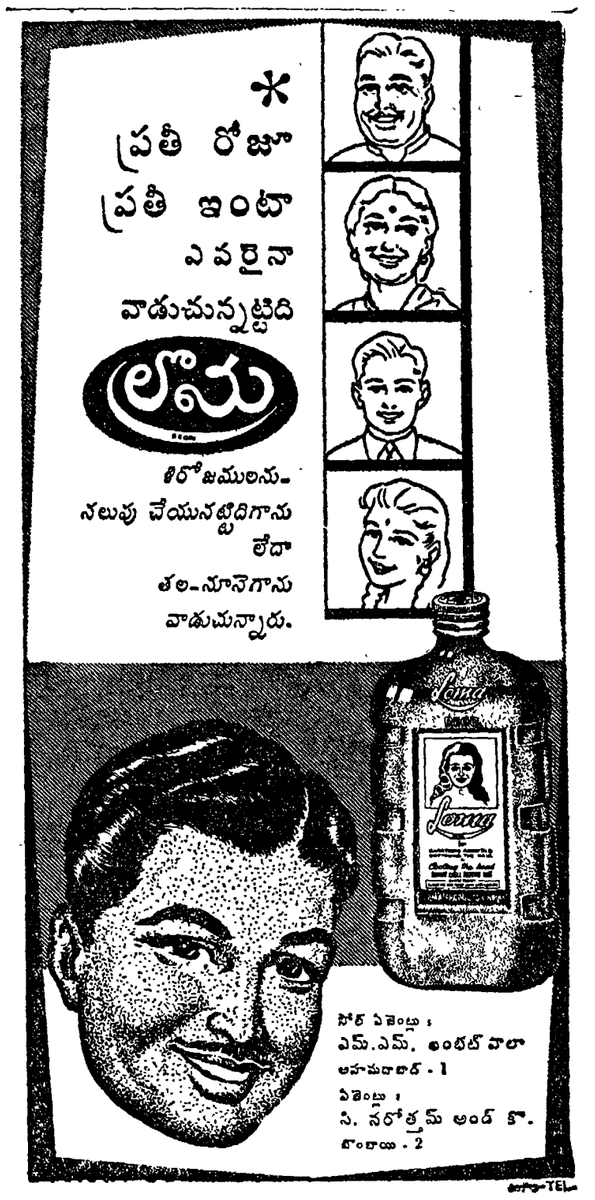

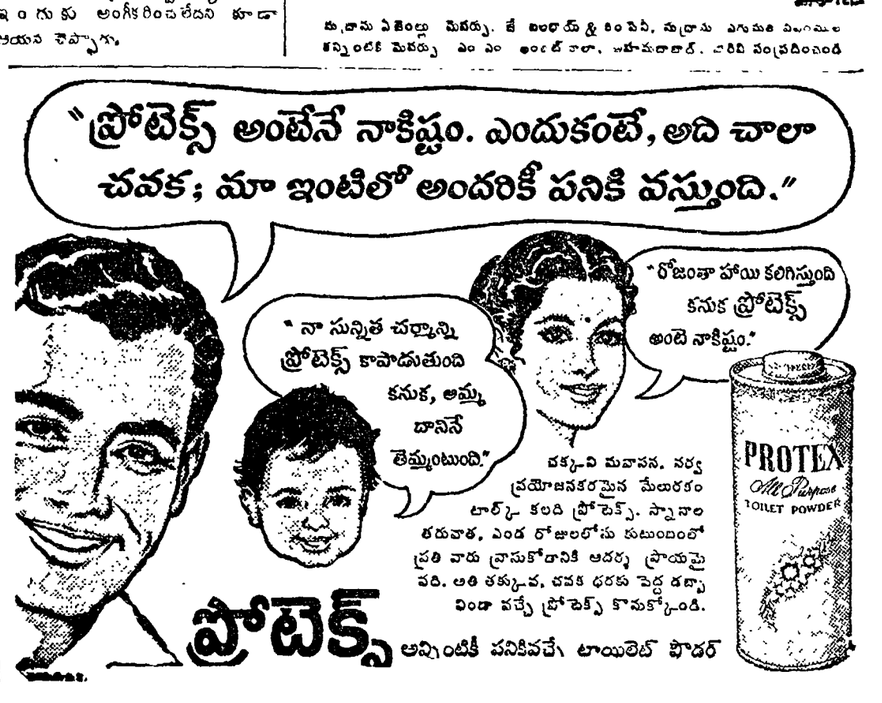

గంటల పంచాంగం

విశాఖపట్నం వం॥ శ్రావణ శు॥ తృతీయ
1959 వం॥ ఆగస్టు 7 శుక్రవారం
శు॥ తృతీయ 18-16 పూర్వ 17 48
సూర్యోదయం 24-46 ఉ 2 20 కు.
శు॥ చతుర్థి ఆగస్టు 8 శనివారం
శు॥ చతుర్థి 17-0 ఉ 17-18
సూర్యోదయం 1-20 ఉ 2 58 కు

ఆంధ్రపత్రిక
ఉదయమున మొదలిందికి
దేశదేశ యుద్ధవార్తలు తన మనసంతటి కగిన ప్రొద్దుటి పని పేపరువిని
కడుపునిండిన పత్రికవర పత్రికలు నెల్లన్
(మహాభారతము)

విశాఖపట్నం వం॥ శ్రావణ శు॥ తృతీయ
శుక్రవారం

వరదల నిరోధం

ఇటీవల సంభవించిన వరదల బీభత్సంపై రాష్ట్ర ఉభయ శాసనసభలలో సుదీర్ఘమైన చర్చ జరిగింది. సభ్యులు నిర్మాణాత్మకంగా తమ అభిప్రాయాలు ప్రకటించి చర్చకు ఒకవిధమైన సమగ్రత్వం సాధింపగలిగారు. ఈ పరిణామానికి ఇప్పటివరకు వరద ప్రమాదం సంభవించింది పశ్చిమ గోదావరి, కృష్ణా జిల్లాలలో వేర్వేరుగా సభాపతి చర్చలో పాల్గొనే అవకాశాన్ని ఈ జిల్లాల ప్రతినిధులకు మాత్రమే పరిమితం చేశారు, తెలివిగా, మిగతా జిల్లాల సభ్యులలో కొందరైనా తమ బాధలుకూడా చెప్పుకుని తృప్తి పడజేశారు. ఏది ఏమైనప్పటికి గత సంవత్సరపు వరద బీభత్సం ఏడుకొండలవంతు శ్రీకాకుళం, విశాఖ జిల్లాల మైదాని, ఇప్పుడు పశ్చిమగోదావరి కృష్ణాలదైంది. తదనుగుణంగా కనీసం ప్రతి జిల్లాకు ఒకసారి ఏనో కొన్ని జిల్లాలకు వరదలవల్ల విపరీతనష్టం తప్పదేమో.

రెవిన్యూమంత్రి శ్రీ రంగారెడ్డిగారు ఇటీవలే పాలేరు కృష్ణా పశ్చిమగోదావరి జిల్లాలలో పర్యటించి వరదలవల్ల తీర్చిన నష్టాలను, కష్టాలను స్వయంగా చూసివచ్చారు, తాము తెలుసుకున్న విషయాలు శాసనసభ్యులకు అంగీకరించడమే గాక ప్రభుత్వం ప్రారంభించిన తాత్కాలిక సహాయం వివరాలు కూడా ప్రకటించారు. జాబితాలు ఎక్కడాల పంట భూములకు తీవ్రమైన వరద దెబ్బ తగిలిందని అంచనా వేశారు. వరదకొరడువందకు పైగా నివాసాలు కొట్టుకు పోయిన పేద, ఒక్క పశ్చిమగోదావరి లోనే 116 గ్రామాలు నష్టపడినవి, కృష్ణాజిల్లాలో నష్టం వివరాలు తెలియవనీ రెవిన్యూ మంత్రి అంగీకరించారు. విపరీతమైన పశునష్టం సంభవించినప్పటికీ, అదృష్టవశాత్తూ ప్రాణనష్టమేమీ లేకపోవడం సంతోషించవలసిన విషయమని కూడా పార్లమెంటు సభ్యులు కూడా ప్రకటించారు. జాబితాలు ఎక్కడాల పంట భూములకు తీవ్రమైన వరద దెబ్బ తగిలిందని అంచనా వేశారు. వరదకొరడువందకు పైగా నివాసాలు కొట్టుకు పోయిన పేద, ఒక్క పశ్చిమగోదావరి లోనే 116 గ్రామాలు నష్టపడినవి, కృష్ణాజిల్లాలో నష్టం వివరాలు తెలియవనీ రెవిన్యూ మంత్రి అంగీకరించారు. వరదల నిరోధానికై ఉద్దేశించి నిర్మిస్తున్న దామోదరలోయ ప్రాజెక్టులు మొదలైన వాటి మీద కొన్నివందల కోట్ల ధనం వెచ్చించడానికి కేంద్రం వెనుకాడడం లేదు. పూర్ణవాహినులైన అనేక నదులున్న ఆంధ్రప్రదేశ్ విషయంలో కేంద్రం ఇంత విచక్షణ ఎందుకు చూపుతున్నదో ఊహించలేము. రాష్ట్రప్రభుత్వం, పార్లమెంటులోని ఆంధ్ర సభ్యులు గట్టిగా వ్యవహరిస్తేనే కేంద్రం రాష్ట్ర ముఖ్యావసరాలనైనా అవగాహన చేసుకుంటుంది. అధికారాహరోత్పత్తిని కేంద్రంప్రభుత్వ త్రికరణశుద్ధిగా కోరుకొన్నట్లయితే, రాష్ట్రంలోని వరద నిరోధక పథకాలను ఎంతమాత్రం ఆటంకాలు కల్పించదు. కేంద్రం ఒప్పుకున్నా ఒప్పుకొనకపోయినా రాష్ట్ర ప్రభుత్వం విధిగా కొన్ని వరద నిరోధక పథకాలను సత్వరమే అమలుజరిపి తీరాలి. బుడమేరు రిజర్వాయర్ పథకం విరమించలేదని మంత్రి మొన్న చేసిన ప్రకటన హర్షించదగినది.

సరిహద్దులలో పాకిస్తాన్ కాల్పులు

అవసరమైతే ప్రభుత్వ చర్య: శ్రీ నెహ్రూ హామీ

న్యూఢిల్లీ, ఆగస్టు 6. సరిహద్దులలో పరిస్థితిని ప్రభుత్వం పూర్తిగా ఆకళింపుచేసుకొని, అవసరమైతే తగ్గ చర్య తీసుకొనగలదనీ, అవసరమైనచోట శిక్ష తప్పక చర్య తీసుకొంటుందనీ ప్రధాన మంత్రి శ్రీ నెహ్రూ ఇవ్వాళ లోక్‌సభలో అభయమిచ్చారు.

దాకీ మొదలైన ప్రాంతాలలో పాకిస్తాన్ ఇటీవల జరిపిన కాల్పులు కేవలం అకారణమైనట్టి పని కూడా అయినప్పటికీ అన్నారు.

శ్రీ హనుమంతయ్య ప్రభృతులు తుకేర్ గ్రామం పాకిస్తాన్‌నుంచి తిరిగి స్వాధీనం చేసుకోవటానికి ప్రభుత్వం ఏమి చేయబోతున్నదని ప్రశ్నించారు.

దానికి ప్రధాని తీవ్రంగా సమాధానమిచ్చారు. ఇంగువ రెండుమార్లు అన్నాయి ఒకటి దౌత్యసంబంధమైనది రెండవది సైనిక సంబంధమైనది. తుకేర్ గ్రామం సందర్భంలోనూ, సర్వసాధారణంగా నూ పెద్ద ఎత్తు సైనిక చర్యలకు దిగకుండా ఉండటం మా విధానం. ఇందుకు కారణం అహింసా సిద్ధాంతం కాగు మరేమిటంటే సైనిక చర్యలవల్ల కలిగే నష్టాలు పరిహారాలు ఏమిటో ఉన్నప్పటికీ పరిహారాలు పరిస్థితిని ప్రభుత్వం పూర్తిగా ఆకళింపుకొని అవసరమైతేయే ఉన్నది. అవసరం కలిగితే తప్పక చర్య తీసుకొంటాము.

ఇన్వాలిచారు కొందరు శాసనసభ్యులువిమర్శించినట్లు ప్రజలకు వాటిల్లిన నష్టంలో పాలిస్తే, ప్రభుత్వంచేసే సహాయం అతి స్వల్పమనే అంగీకరించకతప్పదు.

ఏ ఏడాది కాయేడాది వరదలవల్లనష్టంసంభవించినతర్వాత ప్రజలకు సహాయం చేసే విధానమే సవ్యమైనదికాదు. ఈవిధంగా చేసేది తాత్కాలిక సహాయం మాత్రమే అవుతుంది. వరదబాధా నివారణకంటే వరదలనిరోధమే ప్రధాన కర్తవ్యమన్న విషయం ప్రభుత్వానికి తెలియనిదికాదు. పబ్లిక్ వర్క్స్ మంత్రి శాసనసభలోను, శాసన పరిషత్తులోనూ వరదల బీభత్సంపై చర్చకు సమాధానంగా చేసిన ప్రకటనలు రాష్ట్ర ప్రభుత్వ నిస్సహాయస్థితిని వ్యక్తపరుస్తున్నవి. రాష్ట్రంలో వరద నిరోధక పథకాలని మిత్తం 3 కోట్లు ఖర్చుకు పథకాలు పంపితే, ఆ మొత్తం క్రమంగా తగ్గి ఒకకోటి ఇరవై ఐదులక్షల రూపాయలకు మాత్రమే అనుమతి లభ్యమైనట్లు మంత్రి ప్రకటన తెలియజేస్తున్నది. రాష్ట్ర అవసరాలనుగాని, పటలకు, ప్రజలకువరదం వల్ల ఏర్పడుతున్న నష్టాన్ని గాని కేంద్రపాలకులు గమనించకపోవడం విచారకరమైన విషయం. వరదల నిరోధానికై ఉద్దేశించి నిర్మిస్తున్న దామోదరలోయ ప్రాజెక్టులు మొదలైన వాటిమీద కొన్నివందల కోట్ల ధనం వెచ్చించడానికి కేంద్రం వెనుకాడడం లేదు. పూర్ణవాహినులైన అనేక నదులున్న ఆంధ్రప్రదేశ్ విషయంలో కేంద్రం చూపుతున్నదో ఊహించలేము. రాష్ట్రప్రభుత్వం, పార్లమెంటులోని ఆంధ్ర సభ్యులు గట్టిగా వ్యవహరిస్తేనే కేంద్రం రాష్ట్ర ముఖ్యావసరాలనైనా అవగాహన చేసుకుంటుంది. అధికారాహరోత్పత్తిని కేంద్రంప్రభుత్వ త్రికరణశుద్ధిగా కోరుకొన్నట్లయితే, రాష్ట్రంలోని వరద నిరోధక పథకాలను ఎంతమాత్రం ఆటంకాలు కల్పించదు. కేంద్రం ఒప్పుకున్నా ఒప్పుకొనకపోయినా రాష్ట్ర ప్రభుత్వం విధిగా కొన్ని వరద నిరోధక పథకాలను సత్వరమే అమలుజరిపి తీరాలి. బుడమేరు రిజర్వాయర్ పథకం విరమించలేదని మంత్రి మొన్న చేసిన ప్రకటన హర్షించదగినది.

వెనుకబడిన దేశాలకు ఆర్థిక సహాయం

ఐసెన్‌హోవర్‌తో చర్చిస్తానని శ్రీ కృష్ణమేనన్ ప్రకటన

మాస్కో, ఆగస్టు 5. బహుళదేశాలకు సహాయం చేసే విషయం ముఖ్యమైనదనీ, అమెరికా వెళ్ళినప్పుడు అధ్యక్షుడు ఐసెన్‌హోవర్‌తో ఈ విషయం తాము చర్చిస్తారనీ సోవియెట్ ప్రధాని శ్రీ నికితా క్రుష్చేవ్ అన్నారు.

శ్రీ క్రుష్చేవ్ ఇవ్వాళ పత్రికాప్రతినిధులతో గోష్ఠిజరిపినప్పుడు భారతీయవిలేఖరి ఒకరు ఈ ప్రస్తావన తెచ్చారు.

ఈ ప్రశ్నకు సమాధానంగా అధ్యక్షునితో తాము ఏయే విషయాలు చర్చించేదీ ఇంకా నిర్ణయం కాలేదనీ అయినా ఇది ముఖ్యమయింది కనుక దీనిని గురించి చర్చించాలనే తపన పుడుతుందనీ శ్రీ క్రుష్చేవ్ అన్నారు.

రష్యాతో స్నేహసంబంధాలు పెర్చుకొని, శాంతిని కాపాడటంలో సహకరించవలసిందని శ్రీ క్రుష్చేవ్ అమెరికాను కోరారు.

ఈ రెండు దేశాలమధ్య సంబంధాంధ్యాలు పోగుయితే ఇతర దేశాలతో సంబంధాంధ్యాలుకూడా మెరుగుపడుతాయనీ, ప్రపంచంలో ఇతర భాగాలపై ముసిరిన కొగుబుల్లను చెదరగొట్టవచ్చునని ఆయన అన్నారు.

అమెరికాలో తాము జరపబోయే అధికార సంప్రతింపులేనని, 'రాయబారాలు' కాదనీ, ఆ సంప్రతింపులు ప్రయోజనకరం అవుతాయనే తమ భావమని శ్రీ క్రుష్చేవ్ అన్నారు.

ఈ యేడాది బ్రిటన్ ప్రధాని శ్రీ హెరాల్డ్ మాక్మిలన్‌తో తాము జరిపిన సంప్రతింపులు ఫలవంతమయినవనీ, ప్రయోజనకరమూ అయినవనీ కూడా శ్రీ క్రుష్చేవ్ అన్నారు.

రెండవ ప్రపంచయుద్ధంతాలూకు పరిణామాలు జర్మనీ, బెర్లిన్ సమస్యలు ఇంకా ప్రమాదభరితంగా వున్నాయనీ జర్మనీ విషయంలో శాంతి ఒప్పందికి చేసుకోవటంద్వారా ఆ ప్రమాదాన్ని తొలగించాలనీ ఇది జరిగితే ఆయుధ విసర్జన, అన్యదేశాల ఉపసంహారం వగైరా సమస్యల పరిష్కారం సులభమవుతుందనీ శ్రీ క్రుష్చేవ్ అన్నారు.

ఇప్పుడు తాము ఐసెన్‌హోవర్‌ను కలవనున్నట్టే అగ్రరాజ్య అధినేతల సమావేశానికి ప్రత్యామ్నాయం కాదని శ్రీ క్రుష్చేవ్ అన్నారు. తాము ఉభయులూ ఇప్పుడు కలుసుకొంటున్నది ఈ రెండు రాజ్యాల ప్రతినిధులుగా నే అనీ, ఆంగ్లచేత ఇతరగోళాల సంగతులను ఇప్పుడు చర్చించే పుర్వకేంలేదనీ, అధినేతల సమావేశంలో అన్ని విషయాలూ చర్చించే అవకాశం వుంటుందని ఆయన అన్నారు. ఈ సమావేశానికి ఆ సమావేశానికి వైరుధ్యం ఏమీ లేదంటూ, ఇది జరిగినంగువల్ల అది అక్కరలేకుండా పోదనీ, ఇది దానికి తోడ్పడాలనీ ఆయన అన్నారు.

అమెరికా విద్యార్థులు ఇతర పౌరులు దేశాలవారిని కలుసుకొని మాట్లాడదలుస్తున్నారా అని అడగగా, శాంతి పరిరక్షణ సమస్యను పరిష్కరించటానికి జరిగే ప్రయత్నాన్ని శాంతిని కోరే సర్వదేశాలూ ఎదుర్కొన్నట్టే వేయకుండా సమర్థిస్తాయి కనుక అటువంటి సమావేశం అవసరం అని శ్రీ క్రుష్చేవ్ అన్నారు.

వ్యక్తిగత విమర్శలూ, పత్రికల గుప్పించారం మూలంగా స్కాండినేవియా పర్యటనం విరమించారు కదా ఇప్పుడు మళ్ళీ అటువంటిది జరగకూడదు అమెరికా వెళ్ళినప్పుడు మీనిపేక్షాలు అని అడగగా, అమెరికా నుంచి వచ్చిన ఆహ్వానం పూర్తిగా భిన్నమైనదని శ్రీ క్రుష్చేవ్ అన్నారు. అమెరికా అధ్యక్షుడు ఆహ్వానం పంపారనీ, డెమాక్రాటిక్, రిపబ్లికన్ పార్టీలు రెండింటి ప్రతినిధులూ ఆమోదించడం వల్ల దీంచారనీ అయన అన్నారు.

చైనా ప్రయాణం

శ్రీ క్రుష్చేవ్ అక్టోబరులో పెకింగ్ వెళ్ళుతారని జనీవా అభిజ్ఞవర్గాలవారు పూహిస్తున్నారు. అక్టోబరు 1వ తేదీ చైనా విప్లవ దినోత్సవం జరుగుతుంది.

సెప్టెంబరు మధ్యలో అమెరికా పర్యటనానంతర, అక్కడినుంచి స్వదేశం చేరిన తర్వాత వీలయినంత తొందరలో చైనా వెళ్ళవలసి వస్తుంది శ్రీ క్రుష్చేవ్. అన్యుడు శ్రీ కోసాక్లోవ్ ఇచ్చిన రెండు ఉత్తరాలను శ్రీ ఐసెన్‌హోవర్‌కు సమర్పించి సుమారు 1 గంటా 40 నిమిషాలపాటు ప్రసంగించారు. తరువాత మళ్ళీ ప్రకటన ఏమీ చెయ్యకుండా అన్యుడు ఇంటికి వెళ్ళిపోయారు.

అన్యుడు, ఉపాధ్యక్షుడు లిండన్ బి. క్రుష్చేవ్ రాకనుగూర్చి మాట్లాడుకున్నారని, ఇద్దరు కొన్ని సూచనలు చేసుకున్నారనీ ప్రైవేట్ సెక్రటరీ జేమ్స్ హాగర్టీ తెల్పారు.

ఐక్, క్రుష్చేవ్ చర్చల ప్రాముఖ్యం

శ్రీ కృష్ణ వివరణ

వాషింగ్టన్, ఆగస్టు 6. అన్యుడు శ్రీ ఐసెన్‌హోవర్‌కు, సోవియట్ ప్రధాని శ్రీ క్రుష్చేవ్‌కు మధ్య జరగనున్న చర్చలు ప్రపంచ శాంతి దృష్ట్యా చాలా ప్రధానమైనవని ఉపాధ్యక్షుడు శ్రీ రిచర్డ్ నిక్సన్ ఈ వేళ ఇక్కడ అన్నారు.

శ్రీ నిక్సన్ రెండు వారాలపాటు రష్యా, పోలండ్ దేశాలలో పర్యటించి ఈ వేళ ఇక్కడకు తిరిగి వచ్చారు. ఈ రెండు దేశాల ప్రజలు ప్రపంచ శాంతి కోసం పరితపిస్తున్నారని ఆయన చెప్పారు.

తాము రష్యాలో పర్యటించినప్పుడు ఆ దేశ ప్రజలు, ప్రభుత్వం దాని మంత్రులను, శ్రీ క్రుష్చేవ్‌ను ఈ దేశానికి వచ్చినప్పుడు అమెరికన్లు చూపాలని శ్రీ నిక్సన్ విజ్ఞప్తిచేశారు.

ఉపాధ్యక్షునకు విమానాశ్రయంవద్ద అధికారులతో సహా దాదాపు 3500 మంది ప్రజలు హర్షధ్వానాలు చేశారు.

శ్రీ నిక్సన్ విమానాశ్రయంలో దిగిన వెంటనే సభాపతి అన్యుడుని భవనానికి వెళ్ళారు. సోవియట్ ప్రధాని శ్రీ క్రుష్చేవ్, అన్యుడు శ్రీ కోసాక్లోవ్ ఇచ్చిన రెండు ఉత్తరాలను శ్రీ ఐసెన్‌హోవర్‌కు సమర్పించి సుమారు 1 గంటా 40 నిమిషాలపాటు ప్రసంగించారు. తరువాత మళ్ళీ ప్రకటన ఏమీ చెయ్యకుండా అన్యుడుని భవనంనుంచి వెళ్లిపోయారు.

అన్యుడు, ఉపాధ్యక్షుడు లిండన్ బి. క్రుష్చేవ్ రాకనుగూర్చి మాట్లాడుకున్నారని, ఇద్దరు కొన్ని సూచనలు చేసుకున్నారనీ ప్రైవేట్ సెక్రటరీ జేమ్స్ హాగర్టీ తెల్పారు.

అవసరమైతే నేర నిరోధక చట్టం

కేరళ గవర్నరుకు కేంద్ర సూచన

న్యూఢిల్లీ, ఆగస్టు 6.— రాష్ట్రంలో సంఘవిద్రోహ శక్తులను అణచివేసి, ప్రశాంత పరిస్థితిని ఏర్పాటుచేసేందుకు అవసరమైతే నేర నిరోధక చట్టాన్ని, శిక్షాస్మృతిలోని నేరనిరోధవిభాగాలను అమలు చేయవలసిందని కేరళ గవర్నరుకు కేంద్ర దేశీయాంగశాఖ సూచించింది.

రాష్ట్రంలో శాంతిభద్రతల పర్యవసానం కిట్టుదిట్టమైన చర్యలు తీసుకొంటానని లోక్‌సభలో ఈ సెలవిచ్చిన శ్రీ పంత్ చెప్పిన అనంతరం ఈసూచన వచ్చింది.

నిష్పక్షపాతంగా వ్యవహరించాలనీ పోలీసులను రాష్ట్రప్రభుత్వం హెచ్చరించింది. కేరళలో కమ్యూనిస్టులపై హింసాకాండ జరిగినట్లు పలువురు ఆరోపణలపై కేంద్రం దర్యాప్తు జరిపింది. వీటిలో కొన్ని రాజకీయపార్టీలపై ఆరోపణలున్నాయని కాని అవి పూర్తిగా వ్యక్తిగతమైనవని తేలినట్లు ఉక్కడి అధికారవర్గాలవారు అంటున్నారు. గత రెండు, మూడు గోలలుగా వచ్చిన ఆరోపణల ఆధారంగా తాలూకా, ప్రాంతీయవారు కొట్టుకున్నారని తేలింది. ఒక కమ్యూనిస్టుకు కత్తితో పొడిచి చంపినట్లు ఆరోపణలుకలవేంది కాని అతడు వ్యక్తిగతమైనదేనని మరణానంతరాలు ప్రకారం ఋజువైందని, ఏగా చనిపోయినవ్యక్తి కాంగ్రెస్‌వాది అని కేరళ ప్రభుత్వం జరిపిన దర్యాప్తువల్ల తేలింది.

కృష్ణమేనన్ రాకపట్ల అమెరికాలో వ్యతిరేకత

వాషింగ్టన్, ఆగస్టు 4. సోవియట్ ప్రధాని శ్రీ క్రుష్చేవ్ అమెరికా స్వతంత్ర ప్రజలు అతిథికాదగినవారు కారని కనుక ఆయనరాకకు ప్రాధాన్యం తెలిపాలని ఇవ్వాళ ప్రజాప్రతినిధుల సభలో డెమాక్రాటిక్ పార్టీ సభ్యుడు శ్రీ థామస్ లేన్ ఒక తీర్మానం ప్రతిపాదించారు.

శ్రీ లేన్ ఈవిషయం మెప్పాచుసెట్స్‌నుంచి ఎన్నికై అయారు. ఈ తీర్మానంమీద త్వరలో చర్చతీసుకోవాలని ఆయన సభవారిని అర్థించారు.

అయితే అమెరికా సెనేట్, కాంగ్రెస్ సభ్యులలో బాహుళంగా ఇటీవల సోవియట్ ప్రధానిరాకను ఆహ్వానించిన దాలలాలు కనపడుతున్నాయి.

పంచాయతీ సమితులు, జిల్లా పరిషత్తుల బిల్లు

సంయుక్త పరిశీలనసంఘం చేసిన మార్పులతో శాసనసభలో ప్రతిపాదన

హైదరాబాద్, ఆగస్టు 6. ఆంధ్రప్రదేశ్ పంచాయతీ సమితులు, జిల్లా పరిషత్తుల బిల్లు ఇప్పటి స్థానిక స్వపరిపాలనా వ్యవస్థను సమూలముగా సంస్కరిస్తుందనీ, నిర్దేశముగా వుంటున్న గ్రామ పంచాయతీకు కొత్తప్రాణంపోసి స్థానికాభివృద్ధిలో ప్రజలు ప్రధానపాత్ర వహించడానికి దోహదం చేసుందనీ ఆర్థిక, ప్రణాళికలశాఖమంత్రి శ్రీ కాసు బ్రహ్మానంద రెడ్డి ఇవ్వాళ రాష్ట్ర శాసనసభలో చెప్పారు.

ఆంధ్ర, తెలంగాణాల గ్రామపంచాయతీ చట్టాలను ఏకీకరించి కొత్త పరిస్థితులకు అనుగుణముగా పంచాయతీ పాలనను ప్రవేశపెట్టేటందుకు కొత్త బిల్లును ప్రభుత్వం రూపొందించినదనీ త్వరలో శాసనసభలో ప్రతిపాదించనున్నదనీ మంత్రి తెల్పారు.

ఉభయ సభల సంయుక్త పరిశీలనా సంఘం చేసిన సూచనల ప్రకారం పంచాయతీ సమితులు, జిల్లా పరిషత్తుల బిల్లును ఆమోదించినదని శ్రీ బ్రహ్మానంద రెడ్డి ప్రతిపాదించారు.

కేరళ గవర్నర్ ఢిల్లీ ప్రయాణం

రాష్ట్రపతి కుదుటపడుతున్నదని ప్రకటన

తిరువేంద్రం, ఆగస్టు 6. కేరళ పరిపాలనకు సంబంధించిన విషయాలను గురించి సంప్రదింపులు జరిపే నిమిత్తం, కేరళ గవర్నర్ డాక్టర్ బూర్గుల రామకృష్ణరావు ఈ ఉదయం ఢిల్లీకి బయలుదేరి వెళ్ళారు.

రాష్ట్రంలో పరిస్థితి ఇప్పుడు కుదుటపడుతున్నదని, విమానాశ్రయంవద్ద విలేకరులతో మాట్లాడుతూ గవర్నర్ తెలియజేశారు. జూలై నెలలో జరిగిన ఎన్నికలు జరుగుటానికి వీలేనా, శాంతిసామరస్యాన్ని ఎక్కువగా నెలకొల్పటానికి ప్రతిపక్షాలు కూడా పనిచేయవలసిందని ఆయన అన్నారు.

ఆందోళన ఉద్యమసందర్భంలో యిప్పుడు జైలులోఉన్నవారి విడుదలవల్ల ఏడిచిపోతే ఉద్దేశ్యం లేదు. అధికారులు ఒక్కొక్క అభియోగాన్ని పరిశీలిస్తున్నారు. వీటికి సంబంధించిన వివరాలు లభ్యమైనప్పుడు ఆ యా వ్యక్తులను విడుదలచేయడం జరుగుతుంది.

రాజకీయ నాయకులు వార్తాపత్రికలకు సంబంధించిన అభియోగాలను గురించి యింకా ఆలోచించలేదు" అని శ్రీ రామకృష్ణరావు అన్నారు.

ఈ ఆందోళన సందర్భంలో జరిగిన పోలీసు కాల్పులను గురించి దర్యాప్తు జరుగుతుందా అని ఒకవిలేఖరి ప్రశ్నించగా, ఆ విషయం యిప్పుడే చెప్పలేనని గానిని గురించి పరిశీలించవలసి ఉన్నదనీ, గవర్నర్ సమాధానం యిచ్చారు.

గవర్నర్ పలహారాల నియామకాన్ని గురించి ఒకప్రశ్నకు జవాబు చెప్పుతూ, తంతి తపాలాశాఖ డైరెక్టర్ జనరల్ శ్రీ మి. శంకర్, తమకు సహాయపడే నిమిత్తం, తాత్కాలికంగా యిక్కడికి వచ్చివున్నారనీ, తుది నిర్ణయం ఢిల్లీలో జరుగుతుందనీ కేరళ గవర్నర్ చెప్పుకొచ్చారు.

ఇంకా అనుభవజ్ఞుడైన వ్యవహర్తవస్తే సంతోషం

తమను యీ పదవినుంచి తప్పించాలన్న అభిప్రాయం వ్యక్తంచేసినట్లు ఒక పత్రికలో పడ్డ వార్తను గవర్నర్ దృష్టికి తీసుకొనిరాగా, శ్రీ రామకృష్ణరావు కొంచెం తడబడినట్టు కనిపించారు. ఫలానా పత్రికలోపడ్డ వార్తను ప్రస్తావిస్తున్నారా? అని ప్రశ్నించారు. "దీనిని గురించి నేనేమీ చెప్పదలచటంలేదు నేను చెప్పగలిగినదల్లా ఒక్కటే ఇంకా సమర్థుడు, ఎక్కువ అనుభవజ్ఞుడైన వ్యవహర్త ఎవరైనా కేరళ వ్యవహారాలను ఇంకా ఉత్తమమైన పద్ధతిలో నడపగలిగితే నేను చాలా సంతోషిస్తాను. అలాంటి అవకాశం గనుక ఏదైనా ఉంటే దానికి అందరూ అనందించాలి" అని డాక్టర్ రామకృష్ణరావు తెలిపారు.

తెలియజేశారు జూలై నెలలో గవర్నర్ ఎన్నో కొన్ని సంఘటనలు జరిగాయంటూ, అయితే అలాంటిసందర్భాలు తిగ్గిపోతున్నాయన్నారు.

కమ్యూనిస్టులపై దాడులు జరిగాయన్న ఆరోపణను గురించి ప్రశ్నించగా, మొదటి రెండుమూడు జిల్లాలను కమ్యూనిస్టులు బాగా దెబ్బతిన్నమాట నిజమేననీ తిరువాతి ఒకటి రెండురోజులకు అవతలివైపువారినుంచి ఎక్కువగా ఫిర్యాదులు రాసాగాయనీ శ్రీ రామకృష్ణరావు చెప్పారు. వీటిని అన్నింటి గురించీ దర్యాప్తు జరుగుతున్నదనీ తప్పుకట్టుదిట్టాలు కూడా తీసుకుంటున్నామనీ ఇంతవరకు తీసుకున్న చర్యల్లో మంచి ఫలితం కనిపిస్తున్నదనీ ఏవిధమైన సంఘటనలు గానీ జరుగకుండా అవసరమైతే ఇంకా గట్టిచర్యలు కూడా తీసుకుంటామనీ

రాష్ట్ర పరిపాలనలో మార్పు జరిగిన కొత్తల్లో సంఘటనలు జరిగాయి అయితే పరిస్థితి ఇప్పుడు కుదుటపడుతున్నది.

ఎక్కువ సందర్భాలలో జరిగిన కొన్ని చిన్న చిన్న ప్రాంతాలను చూచి రావలసినదిగా పోలీస్ ఇన్‌స్పెక్టర్ జనరల్‌ను కోరాను" అని గవర్నర్ తెలిపారు.

"రాష్ట్రంలో నేరనిరోధక చట్టాన్ని అమలుజరిపే అవకాశం ఏమైనా ఉన్నదా? అని ప్రశ్నించగా "ఆ విషయం యిప్పుడే చెప్పలేము ప్రస్తుతం ఏపారీ గూడా ఎవరి దౌర్జన్యవర్తనలకు గానీ దిగుతున్నట్లు కనిపించడంలేదు" అని గవర్నర్ అన్నారు.

ఈనెల 15 తారీఖులలో ఎన్నికలు జరుగుతాయనికి, శాంతిసామరస్యాన్ని ఎక్కువగా నెలకొల్పటానికి ప్రతిపక్షాలు కూడా పనిచేయవలసిందంటే

లేఖలు

అసవారిష్టాల లైసెన్సులపద్ధతి

ఆర్యా, ఆయుర్వేద దొడ్డమానులకు, ఆసవారిష్టములను తయారుచేసుకొనుటకు, మద్యనిషేధ చట్టము క్రింద, లైసెన్సు తీసుకొనవలయును, పద్ధతిని తీసివేయించుటకు, ఆయుర్వేద వైద్యులు చాలా కాలమునుండియు విపరీత అందోళనచేయగ, ఆంధ్రప్రదేశ్ ప్రభుత్వం అట్టి లైసెన్సుపద్ధతిని 1957 వ సంవత్సరం ప్రారంభమున రద్దుచేశారు.

పిమ్మట దురదృష్టవశాత్తు, ఆసవారిష్టములను, 'పెడిసన్సు అండు టాయిలెట్సు' యాక్టుక్రింద చేర్చి భారత ప్రభుత్వం లైసెన్సు పద్ధతిని మరల ప్రవేశపెటియుండిరి

ఇట్టి లైసెన్సుపద్ధతిని తొలగించవలసినదిగా, విజ్ఞప్తులు పంపుకొనుచు ఆందోళన చేయుచున్నాము. కాని లైసెన్సుపద్ధతి రద్దుచేయ బడునంతవరకు, లైసెన్సు తీసుకొనుట అవసరమగుటచే, లైసెన్సుకొరకు దరఖాస్తు పెట్టుకొనగా, యితర జిల్లాలలో యేమి జరుగుతున్నదో తెలియదు కాని, మా గుంటూరుజిల్లా యందుమాత్రము, ఆయుర్వేదమున పెద్ద పరీక్షలలో పుత్తీర్ణులై, సుమారు 80 సంవత్సరములనుండియు వినిమిగ వైద్యము చేయుచు ఆయుర్వేద ధార్మికులను నడుపుచున్న వారి దరఖాస్తులను గూడా కారణము తెలుపకయే నిరాకరించుచున్నారు.

ఆయుర్వేదమును అభివృద్ధి పరచుటకు భారత ప్రభుత్వం రాష్ట్ర ప్రభుత్వములను ప్రయత్నము చేయుచున్న ఈ రోజులలో ఆసవారిష్టముల లైసెన్సు పద్ధతిని రద్దుపరచమని ఆయుర్వేద వైద్యులు ఆందోళన చేయుచుండగా లైసెన్సులను గూడ యివ్వక పోవుటచే, శాస్త్రీయ ఔషధములను వాడుకొనుటకు ఆయుర్వేద వైద్యులకుగల ప్రాథమిక హక్కులగూడ తొలగింపబడుచున్నవి

లైసెన్సు యివ్వవచ్చునని సిఫారసు చేయవలసి ఆంధ్రప్రదేశ్ ప్రభుత్వం కావున యీ లైసెన్సుపద్ధతి రద్దుచేయ బడునంతవరకును లైసెన్సులకు దరఖాస్తు పెట్టుకొను ప్రతి ఆయుర్వేద వైద్యునికి లైసెన్సును యిప్పించు యేర్పాటు చేయవలసినదిగ ఆంధ్రప్రదేశ్ ప్రభుత్వాన్ని కోరుచున్నాను

సుంటూరు

శిష్టా సుబ్రహ్మణ్యశాస్త్రి

* * *

"ఆంధ్రభాషలో ఆంగ్లపదముల ప్రభావం"

ఆర్యా, నేటి రచనలలో అడుగడుగున ఆంగ్లపదప్రభావము మిక్కుటముగా పొడమాపుతూవుంది. అనేక కారణము వల్ల సువశాతి, భాష రెండు ధాలా వినుకబడియున్న సంగతి అధ్యుదయపరులందరికీ విదితమే. నేడు మన పలుపడు పెలవరి, పత్రి, వారపత్రికలను చదువుటకు ఆంగ్లభాషజ్ఞానము తప్పక కావలసియున్నది తెలుగు పత్రికకదా! అని చదువ సుప్రక్రమించుచో, ఆంగ్లభాషజ్ఞానము లేనివారికి, అడుగడుగ అంటకములు, అర్థము తెలిసినగదా! అవందించుటకు కొన్ని కొన్ని రచనలు చదువుచున్నప్పుడు మిక్కుటముగా యీ బాధ మనుభవించవలసి వస్తున్నది. మిక్కుటమగు ఆంగ్ల పదములను తెలుగున రచించి ప్రచురించుటచే, పూర్తిగా మనభాష, అవతికొలములో నశించుచేమో అని అనిపించుచున్నది భాషా జ్ఞానినికాక పోయినను భాషాభిమానిని యగుటవలన పై విషయములను రచయితల దృష్టికి తీసుకు వచ్చితిని

ఎలూరు: కృష్ణ॥ శేషాచార్యులు

* * *

టైపురైటింగ్ (ఇంగ్లీషు) పరీక్షాఫలితాలు

ఆర్యా! ఆంధ్రప్రభుత్వం ఇటీవల ప్రచురించిన టైపురైటింగు (ఇంగ్లీషు) హయ్యరు పరీక్ష ఫలితాలు విద్యార్థులకు నిరాశ నిరుత్సాహాన్ని కల్గించినాయి ఈ పరీక్షలు 22 కేంద్రములలో జరుగగా కేంద్రములలో ఎవరుగూ ఉత్తీర్ణులు కాకుండుట కోవనీయము! రాజమండ్రి, హైదరాబాదు నగర కేంద్రములలో మాత్రము కొద్దిమంది విద్యార్థులు కృతార్థులవుట శుభావహము!! రాష్ట్రము మొత్తముపై సుమారు 10 మంది కూడ ఉత్తీర్ణులైనట్లు తోచదు. దీనికి కారణము విద్యార్థుల అనాసక్తియా? పరీక్షా విధానము లోపమా? పరీక్షాపత్రములు సుగుణము గానుండియు తప్పుకరమగు భావికమలు కనపడకుండుట విచారకరము. ఎంతతక్కువ మంది ఉత్తీర్ణులైన అంతి సమర్థనీయమగు పరీక్షలు నిర్వహింపబడినట్లు ప్రభుత్వము భావించుచున్నదా? లేక మన రాష్ట్రమున టైపు హయ్యరు యోగ్యతగల వారి సంఖ్య మిక్కుటమై నిరుద్యోగ సమస్యకు దారి తీయునని ప్రభుత్వము శంకించుచున్నదా? దానిని వారిరిదుటకే కోతి చెలుచున్నదా? పరీక్షా ప్రమాణము పరిరక్షణ మేలుకు విద్యార్థులలో కొంతవడి యున్న ఈ పరీక్షల నిర్వహణము కొంతకొలము నిరోధించుట శ్రేయోదాయకము విద్యాప్రమాణము పెట్టుభేద్ధ చేసి కొనవలెనో విద్యార్థులకు, వారిని తర్కీదుచేయుటకు గా పొడమాపుతూవుంది అనేక కారణము వల్ల మనభాషి, భాష రెండు ధాలా వెనుకబడ

ఆంధ్రప్రదేశ్ ప్రభుత్వ హోంశాఖ (పండోలు మెయింటెనెన్స్-II) యొక్క 18-7-59 నాటి జి.ఓ. ఎం.ఎస్ నెం 1579 కు లోబడి ప్రచురించబడిన ప్రకటన ప్రతి.

1951 తుదాటు హిందూ దేవస్థానాల చట్టం-1951లో 19 వ మరియు 8 వ చట్టం సెక్షన్ 8 సబ్ సెక్షన్ 7 క్రింద లభించిన అధికారాలను వినియోగించుకొని ఆంధ్ర ప్రదేశ్ నందలి చట్టం నిబంధనలను దాని క్రింద చేయబడిన నిబంధనలను బెల్లూరుజిల్లా నెల్లూరు తాలూకా నెల్లూరుపట్టణంలో గల శ్రీ కాకాణి వెంకట్రత్నం" అనే సత్రమును, ఇందుమూలకు గా, క్రింద పేర్కొన్నారు

తరచుగా మూత్ర విసర్జన

తరచుగా మూత్రం విసర్జించడం ప్రమాదకరమైన వ్యాధులకు ఆదిపీఠికలవ్వాలి తప్పనిసరి చేయకుండా కాపాడుతూ కొంతమంది కొంచెం శ్రమపడితే తీవ్రమవుతుంటుంది అధికంగా కారణంగా కాని మూసివేసినంగా కాని ప్రమాదానికి అడ్డుపడిన వారు కొన్ని దృష్టి మాంద్యత కొంతవరకు నిమ్మట పర్వత పాదాలకు ఇరువైపుల మొదలైన అనేకాలు కలవడమూ ఇంకా ఈ అనేకాలు గోడలుతగిలినప్పుడు నొప్పి తగిలి తీవ్రత పెరిగి, ఇవి తరచుగా అనుభవించాలి అని పోతు గొంతు ఎండుకుపోవడం తీవ్రత పెరిగి నల్లటి కనుగుడ్డు కళ్ళకు కనిపించు తీవ్రత పెరిగి కనుపాపలు కనుగుడ్డు కనుపాపలు కనుపాపలు కనుపాపలు "పిత్త కాలం" వల్ల "పిత్త కాలం" వల్ల పిత్తాశయం వ్యాధులు కలిగి పిత్తాశయం వ్యాధులు కలిగి పిత్తాశయం వ్యాధులు కలిగి

హైదరాబాదు, విశాఖపట్నం, కాకినాడ, రాజమండ్రి, ఏలూరు, బెజవాడ, గుంటూరు, కర్నూలు, కడప, చిత్తూరు, కొనసీమ, మద్రాసు నిలువ్ర మనుసరించి రాశ!

మా జబ్బులకు కవిరాజ్ పండిట్ దుర్గాప్రసాద్ శర్మ వైద్య వాచస్పతితో సంప్రదించండి

1. హైదరాబాదు: ప్రతివారం 9 (మా॥ 6.0—7.30) 10వ తేదీ (మా॥ 7.30—12.30, సా॥ 6.0—7.30) కాచీగూడా బోయిగూడ కింగ్‌కోఠీరోడ్, ఫోన్: 5591.
2. విశాఖపట్టణం: ప్రతివారం 11 (మా॥ 12 నుండి సా॥ 7.30 వరకు) రంగవిహార్ పైశ్వేస్టేషన్‌వద్ద. ఫోన్: 618 A.
3. కాకినాడ: ప్రతివారం 12 తేదీ (మా॥ 9 నుండి 11 వరకు) కాన్వ పిఎ. ఎర్. బోయ్, మెయిన్‌రోడ్, ఫోన్: 55
4. రాజమండ్రి: ప్రతివారం 12 (మా॥ 1 నుండి సా॥ 5 వరకు) లాంతివిలాస్. ఫోన్: 22.A.
5. ఏలూరు: ప్రతివారం 13 వ తేదీ (మా॥ 9 నుండి 11 వరకు) పసంత్ మహల్ లాడ్జి, ఫోన్: 90.A.
6. బెజవాడ: ప్రతివారం 13 వ తేదీ (మా॥ 12.30 సా॥ 4.00 వరకు) పెనిసిలం బోయిల్, మహతి బిల్డింగ్స్, గాంధీనగర్ ఫోన్: 288.
7. గుంటూరు: ప్రతివారం 13 (మా॥ 5.0 నుండి 7.30) వరకు ఉదయ శ్రీ కృష్ణమహల్, స్టేషన్ రోడ్డు, ఫోన్: 181.
8. కర్నూలు: ప్రతివారం 14వ తేదీ (మా॥ 9.00 నుండి సా॥ 4.0) బోయిలర్ అండ్ కంపెనీ, మహతి బిల్డింగ్స్, గాంధీనగర్ ఫోన్: 288.
9. కడప: ప్రతివారం 15 తేదీ మా॥ (7.30 12.30 వరకు ప్రొవిన్షియల్ బంగాళా, సైదాపేట స్టేషన్ రోడ్, ఫోన్: 72.
10. చిత్తూరు: ప్రతివారం 15 వ తేదీ (సా॥ 4 నుండి 7.30 వరకు) ఓరియంటల్ లాడ్జి బోర్డింగ్ అండ్ లాడ్జింగ్, బస్టాండు ఎదుట
11. బెంగుళూరు: ప్రతివారం 16 వ తేదీ (మా॥ 7.30—12.30; 27 తేదీ (సా॥ 8—7.30) 28వ తేదీ (మా॥ 7.30—12.30) మద్రాసుహిందూ లాడ్జి బోయిలర్ కెం. 5 కబ్బన్‌పార్క్ రోడ్, ఫోన్: 2161
12. మదురాయి: ప్రతివారం 28వ తేదీ (సా॥ 5 నుండి 7.30) 29 వ తేదీ (మా॥ 7.30 నుండి 12.30; సా॥ 4—7.30) ఉదయ లాడ్జి బోయిలర్, ఎడ్వర్డ్ ఎలియట్స్‌రోడ్, పైలాపూర్, ఫోన్: 86461.

వేలాదిమంది ఉపయోగించుటకు వీరు విమానంలో వెళ్లవలసిన క్రింది స్థానములకు వీరి విమానపు వైద్యులతోపాటుగనుక పైచోటలకు గమనించగలరు. మూలశంక, గుండెజబ్బు, మతిభ్రమ, అతిస్త్రీలోలుడు, స్త్రీలకష్టము, పురుషులు అలసినవారు, పోదరాలు, అంధత్వం, ఉబ్బసం, మూర్ఛ, అతిమూత్రం, బాధరోగము 5 వ తేదీ.

Navratna Kalpa Pharmacy, Jallundur City (India)

బొగ్గు (Charcoal)
ముద్రాసుకు కారియెత్తుక లారీ బరువులలో కావలెను
వివరములకు:
బహారీ పవ్ పైవేట్ లిమిటెడ్.
1-వ, గాంధీ ఇర్విన్‌రోడ్ ఎగ్మూరు, ముద్రాసు-8
ఇంగ్లీషులో మాత్రమే ఉత్తరాలు వ్రాయండి.

సాంఘిక సంక్షేమ మండలి కృషి

ఒరిస్సా సలహా మండలి అధ్యక్షురాలి వివరణ

భువనేశ్వర్, ఆగస్టు 8: సాంఘిక సంక్షేమ మండలి అనుబంధ సంక్షేమ కార్యకలాపాలను గురించి ప్రజాభిప్రాయ నిర్ణాయక సంఘం తాలూకు పరిశీలక సంఘం చేసిన విమర్శలు చాలా అసమంజసంగా ఉన్నవనీ, వారివిమర్శ లేవీ ఒరిస్సా సాంఘిక సంక్షేమ మండలికి వర్తించవనీ, రాష్ట్ర సాంఘిక సంక్షేమ మండలి సలహా సంఘం అధ్యక్షురాలు కుమారి డి. పేదాపతి వివరించారు. ప్రకటనలో ఇంకా ఇట్లా ఉన్నది: "సాంఘిక సంక్షేమ మండలి చేసిన మంచిపనులన్నింటినీ విస్మరించి లోపాలను మాత్రమే కార్యక్రమాల పరిశీలక సంఘం పేర్కొన్నది. అధికారి స్వర్గుంచి సేవా సంఘాలు అసలు పనేమీ చెయ్యకే చెయ్యలేదని నిర్ధారించడానికి ఆ సంఘంయత్నించింది. తమలోపాలతో నిజం లేకపోగా ఈ కార్యక్రమాలకు సంబంధించిన వారందరికీ ఈ విమర్శవల్ల చాలా అన్యాయం జరుగుతోంది."

మనిషేపకను ఈ విధంగా ప్రచురించడంవల్ల కేంద్ర సంక్షేమ మండలికి బలం చేకూరకపోగా చాలా బలహీనం చేసుంది. ప్రజాసేవకు నెద్దాకుని ముందుకువచ్చేవారిని నిరుత్సాహపరచి, ప్రజాసేవ అనేది నిందుగకూరిదని అపకీర్తి కలిగిస్తున్నది. అంతే కాదు. ప్రజా సహకారం అవసరమయ్యే ప్రభుత్వ కార్యక్రమాలకు అనుబంధిగా పనిచేసే కృషిలో చిక్కులు కూడా కాగలవు. స్వ.వి.

సమితిలో చైనా సభ్యత్వం

అమెరికా ప్రతికూలం

కాన్‌ఫ్రాన్సిస్కో, ఆగస్టు 8: బర్మా రాజ్యసమితి 14 వ సర్వసభ్య సమావేశం సెప్టెంబరు 15 వ తేదీని ప్రారంభం అవుతుంది. ఈ సమావేశంలో మొదటి రోజు చైనా సభ్యత్వాన్ని ప్రతిఘటించే ఉద్యమానికి అమెరికా నాయకత్వం వహిస్తుందని సమితిలో అమెరికా ప్రతినిధి వర్గ నాయకుడు శ్రీ హెన్రీ కాబట్ లాడ్జి చేసిన ఇక్కడ చెప్పారు.

టికెట్‌లో చైనా సభ్యులు, బలం ప్రయోగించడంద్వారా భారతదేశ తన పరమపదానికి చేస్తున్న ప్రయత్నాలు సమితిలో చైనా సభ్యత్వం లేకుండా చేయడానికి కల కారణాలు అని శ్రీ లాడ్జి వివరించారు.

విశాఖపట్టణం
భవదీయ పిక్చర్ పాలెస్‌లో
8 వ, వారం
పిపిల్ మి డెమ్లిన్—
ది టెన్ కమాండ్‌మెంట్స్
విస్టావిజన్, కలరులో
రోజూ 3 ఆటలు.
మా॥ 5.30 కు....రాత్రి 9.30 కు.
ఆదివారం ఉ॥ 9.30 కు॥ మ॥ ఆటలు.
రేట్లు. రు. 3, 1.86, 1.50, 0:94, 0.61..
ప్రతిరోజూ 9 నుండి 12 కు॥ వరకు
మొదటి మూడు రోజులకు
అడ్వాన్సు బుకింగ్ కలదు.
—పారమౌంట్ చిత్రం.
N V K R Advtg.

కేంద్ర ఆహార వ్యవసాయశాఖమంత్రి శ్రీ ఎ. పి. జైన్, ప్రపంచ దూరప్రాగ్యశాలకు సంబంధించిన ఆహార సాంకేతిక శాస్త్రగోష్ఠికి మైసూరులో యీరోజు 1 వ తారీఖున ప్రారంభోత్సవం జరిపారు. మైసూరు గవర్నర్ శ్రీ జయచామరాజవడియార్, అధ్యక్షత వహించారు.

క్రీడారంగం

భారత జట్టు 284 పరుగులకు అవుటు

వార్విక్‌షైర్‌తో క్రికెట్ పోటీ: నడ్కర్ణి, ఘోర్పడేల బాటింగ్ ప్రతిభ

బర్మింగ్‌హాం, ఆగస్టు 8: ఎడ్జ్‌బాస్టన్ మైదానంలో నేడు ప్రారంభమైన క్రికెట్ పోటీలో భారతజట్టు మొదటి ఇన్నింగ్సులో 284 పరుగులకు అవుటయ్యాయి. ఆట ముగిసే సరికి వార్విక్‌షైర్ జట్టు వికెట్ నష్టంలేకుండా 20 పరుగులు చేశారు.

భారతజట్టు మొదట్లో 65 పరుగులకు అయిదువికెట్లు కోల్పోయారు. తరువాత నడ్కర్ణి సమర్థంగా బాట్ చేసి దాదాపు 200 పరుగులు చేయడం ప్రశంసార్హమైన విషయం. దీనికి ముఖ్యంగా రఘు నాథ్ నడ్కర్ణి కారణం. నడ్కర్ణి 80 పరుగులు చేశారు. 165 నిముషాలు బాట్ చేశారు. 11 బౌండరీలు కొట్టారు. నడ్కర్ణి, జసూసింగ్ ఘోర్పడే (58) కలిసి ఏడవ వికెట్‌కు 115 పరుగులు చేశారు.

వార్విక్‌షైర్ బౌలర్లలో ఆర్. జి. శాంప్సన్ 59 పరుగులకు 3 వికెట్లు, ఆర్. కార్టర్ 58 పరుగులకు 3 వికెట్లు తీసుకొన్నారు.

"పిచ్" స్థితి బౌలర్లకు అనుకూలంగా ఉన్నది.

స్కోరు వివరాలు:

భారతజట్టు మొదటి ఇన్నింగ్సు—
కంట్రాక్టర్ 21, రాయ్ 7, అప్టే 24, పోర్టే 24, ఉమ్రిగార్ 0, గయిక్వాడ్ 85, నడ్కర్ణి 80, ఘోర్పడే 58, తమూజే (నాట్ అవుటు) 15, సుబేంద్ర బాత్ 1, దేశాయ్ 7, ఎఫ్ స్పిన్ 19 మొత్తం 284.

వికెట్లు పడు మొదలేలా: 1-21, 2-54 3-61, 4-82, 5-85, 6-155, 7-155, 8 264, 9 265.

బౌలింగ్ వివరాలు:

బాన్‌క్రాఫ్ట్	20 3-52 0
శాంప్సన్	36-7 59-4
బ్రిడ్జి	29-6-55-1
కార్టర్	21 4-4-58-4
ఇబుల్లా	16-5-44-1

వార్విక్‌షైర్ మొదటిఇన్నింగ్సు—హార్వర్డ్ (నాట్ అవుటు) 14, నార్టన్ (నాట్ అవుటు) 6, ఎఫ్ స్పిన్ 0, మొత్తం వికెట్ నష్టంలేకుండా 20.

బ్రహ్మానందం టోర్నమెంటు ప్రారంభం

ముద్రాసు, ఆగస్టు 8: చెన్నపురి ఆంధ్రమహాసభ నిర్వహిస్తున్న బ్రహ్మానందం కాప్ డ్రీమంట్ నాక్ టూర్నమెంటు "సి" డివిజన్ పోటీలకు నిన్న ఉదయం మహాసభ అధ్యక్షుడు శ్రీ కె. వి. పోలయ్యాచారి ప్రారంభోత్సవం చేశారు.

నిన్న జరిగిన పోటీల ఫలితాలు ఇలా ఉన్నవి: ముద్రాసు బాక్ట్రస్ కాప్ ఇన్ సిటీట్యూట్ జట్టు 29-4, 29-8 స్కోర్లతో చెన్నపురి ఆంధ్రమహాసభ "ఎ" జట్టును; కంగారం జ్ఞానశక్తి సంఘం జట్టు 29-12, 29-28 స్కోర్లతో తంబిదిలాస్ "బి" జట్టును; కస్తూరి దాక్షి జట్టు (నాకౌట్) సైదాపేట రిక్రియేషన్ క్లబ్‌ను ఓడించారు.

సిటీ పోలీస్, పిల్లుజట్ల బాటీ డ్రా

ముద్రాసు, ఆగస్టు 8: ముద్రాసు యంగ్ మెడికల్ ఫుట్‌బాల్ టూర్నమెంటులో గరి పాయింటులు ముద్రాసు సిటీపోలీసు జట్టు, వి. అండ్ పి. టి. ఎల్ జట్టు జరిగిన పోటీ డ్రా అయినది. ఉభయ మహాసభలు చెరి రెండు గోల్సు చేశారు.

సిటీపోలీసు తరఫున శెట్టి అవుటు పార్టనరధి, సెంటర్ ఫార్వర్డ్ రంగదాస్ చెరో గోలు, టి. ఎల్ తరఫున సెంటర్ ఫార్వర్డ్ మాధవన్, రైట్ అవుటు దివరాజన్ చెరో గోలు చేశారు.

వియత్నాం, భారతదేశాల పోటీ

ఇపో (ఉత్తర మలయా), ఆగస్టు 8: ఇక్కడి జాతీయ స్టేడియంలో జరిగిన ఇంటర్ పోర్ట్ లాన్ టెన్నిస్ టూర్నమెంటు ఫైనల్‌లో ఈ రోజు వియత్నాం, భారతదేశాల ప్రతినిధులు చెరో సింగిల్స్ పోటీ గెలుచుకొన్నారు. రేపు డబుల్స్ పోటీ జరుగుతుంది.

సింగిల్స్ పోటీలలో సుకుంత్ మిత్రా (భారత్) 6-1, 9-7 స్కోర్లతో హోవాన్ కే (వియత్ నాం)ను; హోవాన్ ఫాన్ (వియత్ నాం) 6-10, 6-1, 6-1 స్కోర్లతో ఎమ్. పి. జ. అప్పారావు (భారత్)ను ఓడించారు.

ఉస్తీసవాఖ్యా అస్త్రడుగా మజుతియా ఎన్నిక

న్యూఢిల్లి, ఆగస్టు 8: అఖిలభారత పీ సమాఖ్య వార్షిక సర్వసభ్య సమావేశం కిందటివారం ఇక్కడ జరిగినది. సమాఖ్య అధ్యక్షుడుగా సర్దార్ మంగళ్ సింగ్ మజీఠియా తిరిగి ఎన్నికైనారు.

దేశంలో క్రీడల అభివృద్ధి పరచేందుకు మొ॥ వార్షిక సమావేశంలో చర్చ జరిగినది. ఈ క్రీడల అభివృద్ధికి ప్రభుత్వం నిధులు అభివృద్ధి చేయాలని తీర్మానించారు. సమాఖ్య, రాష్ట్ర సంఘాలకూడా నిధులు మంజూరు చేయాలని తీర్మానించారు. స్వ.వి.

జాతీయ బోటీలకు తోడుగా మండలాల పోటీలకూడా నిర్వహించాలని నిర్ణయించారు. ఇంగ్లండు గా మరు ఉత్తర, దక్షిణ, తూర్పు, పశ్చిమమండలాలు ఏర్పాటు చేశారు.

కార్యవర్గానికి ఈ దిగువ పేర్కొన్న వారు ఎన్నికైనారు: అధ్యక్షుడు సర్దార్ మంగళ్ సింగ్ మజీఠియా. ఉపాధ్యక్షులు శ్రీ ఎస్. కె. బాసు (తూర్పు మండలం), జాన్ డి. ఎమ్. కళ్యాణ్‌పూర్ (పశ్చిమ మండలం), సర్దార్ ఛిల్ పూర్ సింగ్ (ఉత్తరమండలం), శ్రీ హరిహరరావు (దక్షిణ మండలం). కార్యదర్శి శ్రీ ప్రకాశ్‌చంద్ (పంజాబ్) సంయుక్త కార్యదర్శి—సర్దార్ అజిత్ సింగ్ (ఢిల్లీ) కోశాధికారి శ్రీ ఎస్. పి. మాత్యాపో.

ఆంధ్ర, కేరళ, బొంబాయి, కొల్హాపూర్, మధ్యప్రదేశ్, హైదరాబాదు, పాటియాలా, పంజాబ్, పశ్చిమబెంగాల్, ఉత్తరప్రదేశ్, బెంగాల్, ఢిల్లీ సంఘాల ప్రతినిధులు ఈ సమావేశములో పాల్గొన్నారు.

ఇంగ్లీష్ ఛానెల్ ఈత: ఆరతిసాహా సంకల్పం

లండన్, ఆగస్టు 8: కలకత్తా విశ్వవిద్యాలయ విద్యార్థిని కుమారి ఆరతి సాహా ఇంగ్లీష్ ఛానెల్ ఈదాలని సంకల్పించినది. ఆమెకనుక 19 సంవత్సరాలు. ఇందివరకు ఆసియా లో స్త్రీలు ఎవరూ ఈ ఛానెల్ ఈదివుండలేదు. కుమారి సాహా ఆగస్టు 27 తేదీని జరిగే జట్లిన్స్ అంతర్జాతీయ క్రాస్ ఛానెల్ పోటీలలో పాల్గొంటుంది. ఈ పోటీ కెలేసుంచి డోవరు వరకు జరుగుతుంది.

ఈ పోటీలో కలకత్తా వైద్యులు కమలేశ్ కుమార్ చంద్రకూడా పాల్గొనవచ్చును. ఈ ఉభయులు ప్రస్తుతం డోవర్ లో శిక్షణ పొందుతున్నారు.

క్రిష్ణన్ ఓటమి

పోర్ట్ ఆరెంజ్ (న్యూజెర్సీ), ఆగస్టు 6. తూర్పు పాంతం గ్రాస్‌కోర్టు టెన్నిస్ ఛాంపియన్‌షిప్స్ పురుషుల సింగిల్స్ రెండవ రౌండులో నేడు విజేయ ఆట గాళ్ళల్లో కెల్లా మిన్నగా పరిగణిస్తున్న ఆర్. కృష్ణన్ (భారతదేశం)ను కాలిఫోర్నియా ఆటగాడు మాక్ హెన్రీండో ఓడించారు. స్కోరు 6-8, 2-6, 6-4.

సంగ్రహ వార్తలు

రెండు రోజులపాటు లండన్‌లో జరిగిన బ్యాడ్మింటన్ ఛాంపియన్‌షిప్స్ పురుషుల సింగిల్స్ ఫైనల్‌లో ఆగస్టు 8 తేదీని పి. కనకపీస్ (కాయిలాండు) 15-11, 15-12 స్కోర్లతో కే క్యూ పాన్ (మలయా)ను ఓడించారు.

శ్రీమతి సింగిల్స్ ఫైనల్ లో పి. పట్టాంగ్స్ (కాయిలాండు) 11-4, 11-0 స్కోర్లతో కాన్ గయి కన్ (మలయా)ను ఓడించారు. పురుషుల డబుల్స్ ఫైనల్ లో కేక్యూపాన్, లింపీపాన్ (మలయా) 15-11, 15-9 స్కోర్లతో ఎడ్డీ హారిస్ (మలయా) ఎర్లాండ్ కాన్స్ (డెన్మార్కు) లను ఓడించారు.

కొత్తపేటలో గ్రిగ్ పోటీలు

యుంగండె, ఆగస్టు 8: రాజమండ్రి జిల్లా గ్రిగ్ క్రీడల సంఘం సమావేశం ఆగస్టు 8 వ తేదీని ఆలంకాపేట పోస్టు హైస్కూలులో జరిగినది. శ్రీ ఎమ్. గోపాలస్వామి అధ్యక్షత వహించారు. ఈ ఏడాది గ్రిగ్ పోటీలు నిర్వహించుట కొత్తపేట శేఖరం గా ఎన్నుకొనబడినది. కే శ్ వరం మండలం ఏర్పాటు చేయడానికి, డిసెంబరు నెల మధ్యలో గ్రిగ్ పోటీలు నిర్వహించడానికూడా నిర్ణయం జరిగినది.

ఈ ఏడాది గ్రిగ్ క్రీడల సంఘం కార్యదర్శిగా శ్రీ ఎస్. వెంకటస్వామి, జిల్లా మాజీదారుగా శ్రీ వి. అదిశాలరాయుడు ఎన్నికైనారు. శ్రీయుతులు వి. వెంకటేశ్వరరావు, వి. కృష్ణమూర్తి, ఎస్. వెంకటస్వామి, వి. పుల్లంరాజు ఆయా క్రీడల కమిటీలు గా నియమితులైనారు.

ఈ ఏడాది బాలికల కొరకు ప్రత్యేకంగా బాల్ త్రో, కింగ్ టెన్నిస్, స్కిప్పింగ్, 75 గజాల పరుగు పోటీలు ఏర్పాటుచేయడానికి కూడా నిర్ణయం జరిగినది.

వ్యాయామ విద్యా సంఘం కూడా అంబాజీ పేటలో సమావేశమైనది. స్వ.వి.

గాంధీసాగర్ ప్రాజెక్టు స్థలం

రాజస్థాన్‌నుంచి కొంత మధ్యప్రదేశ్‌కు బదిలీ

న్యూఢిల్లి, ఆగస్టు 8: నంబలి పరిశీలనలోనున్న గాంధీసాగర్ డాము కొంతభాగాన్ని రాజస్థాన్ నుంచి మధ్యప్రదేశ్‌కు బదిలాయించేందుకు ఒక బిల్లు ఇవ్వాళ లోక్‌సభలో ప్రవేశపెట్టబడింది.

ఈ డాము కడుతున్న స్థలం కొంత రాజస్థాన్‌లోనూ, మరికొంత మధ్యప్రదేశ్‌లోనూ వుండి, డాము కట్టడమూ, అందుకు సంబంధించిన ఇతర పనులూ మధ్యప్రదేశ్ ప్రభుత్వం జరుపుతున్నది. అందువేత ఈ పనులన్నీ నిరంతరాయంగా, సుగమంగా జరిగేటందుకు వీలుగా ఈ ప్రదేశాలన్నీ మధ్యప్రదేశ్‌లో వుండేటట్లు చేయవలసిన ఉభయ రాష్ట్రాలూ ఒప్పుకొన్నాయి. ఈ ప్రదేశం విస్తీర్ణం 80వర్గ ఎకరాలు.

పకోడీచట్టం సవరణబిల్లు

1954 లో చేసిన పకోడీచట్టాన్ని సవరించేందుకు ఒకబిల్లు ఇవ్వాళ లోక్‌సభలో ప్రవేశపెట్టబడింది.

రాష్ట్రాల పునర్వ్యవస్థీకరణ పర్యవసానంగా పకోడీలోన్లులను పునర్నిర్మించవలసినవీ, అనిపాస్తులను విభజించవలసినవీ కలు అధికారాలు ఈ బిల్లువల్ల కేంద్రప్రభుత్వానికి సమకూరుతాయి.

ఐదవ తరగతి నుంచి ఇంగ్లీషు

బొంబాయిరాష్ట్ర విద్యావేత్తల సిఫార్సు

పూనా, ఆగస్టు 6: వచ్చే సంవత్సరం జూన్ నుంచీ అన్ని హైస్కూలు పాఠశాలలలోను 5, 6, 7 తరగతులలో ఒకేసారి ఇంగ్లీషు ప్రవేశపెట్టవలసిందిగా ప్రభుత్వానికి సిఫార్సు చేయవలసి రాష్ట్ర విద్యావేత్తల మహాసభ ఈ వేళ నిర్ణయించింది.

అన్ని హైస్కూలు పాఠశాలలలోను వచ్చే సంవత్సరం నుంచీ ఇంగ్లీషును మిచ్చిక విషయంగా ప్రవేశపెట్టాలని ప్రభుత్వం చేసిన నిర్ణయాన్ని అమలుజరిపే విషయమై విద్యాశాఖ డైరెక్టరు, ఈ సమావేశాన్ని ఏర్పాటుచేశారు.

సేవాసహకార సంఘాలు

ఏర్పరిచే పద్ధతిపై రాష్ట్రాలకు కేంద్ర వర్తమానం

న్యూఢిల్లి, ఆగస్టు 6: సేవాసహకార సంఘాల నిర్మాణం సందర్భంలో అనుసరించదగిన పద్ధతులను మూలంగా రాష్ట్ర ప్రభుత్వాలకు కేంద్రప్రభుత్వం తెలియజేసేందుకు లోక్‌సభలో కేంద్ర సమాజ వికాసశాఖ ఉపమంత్రి శ్రీ డి. ఎస్. మూర్తి ఇవాళ చెప్పారు.

శ్రీ డి. సి. శర్మ ప్రశ్నకు లిఖిత సమాధానంలో కేంద్రప్రభుత్వం మూడ నలకు సమాధానంగా వర్తమాన ఆర్థిక సంవత్సరంలో సేవాసహకార సంఘాల యేర్పాటుకు ఎన్ని పెంటకీ ప్లాములను రాష్ట్ర ప్రభుత్వాలలో చాలా భాగం పంపించినవని ఉపమంత్రి వివరించారు.

14 వ ప్రజాదరణ చిత్రం
సెలెక్ట్ - మద్రాసు
రోజూ మ॥12-45; సా॥16-15; రా॥
1921 మార్చి శాంతియుత కార్మిక సైకిళ్ళను తాడం
"చల్ తీ కా నామ్‌గాడీ"
కిశోరి కుమార్, అశోక్ కుమార్, మధుబాల, హెలన్, కళ్యాణ్.
సంగీతం: ఎస్. డి. బర్మన్.
7 వ అతిథి ప్రదర్శనము
9 వ తేదీ ఆదివారం ఉ॥ 10 కి
సంఘం (తెలుగు)

ప్రేమ—అత్యంత పవిత్రముగా
సంగీతము—అత్యంత ఆకర్షణీయముగా

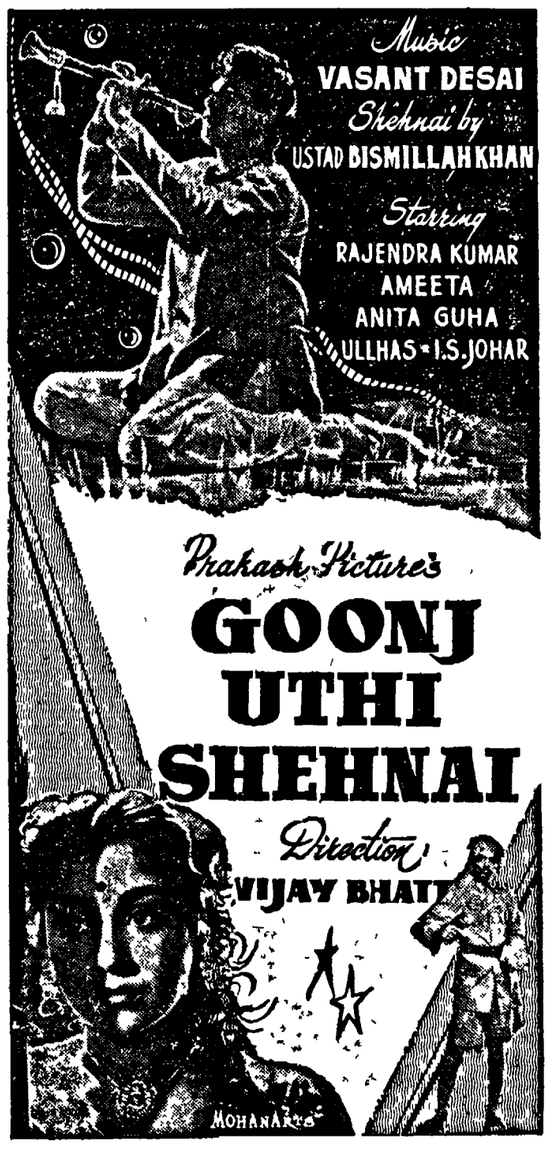

విడుదలకు సిద్ధమవుతున్న ప్రకాష్ పిక్చర్స్
"గూంజ్ ఉఠీ షహనాయ్"
నేడు 7-8-59 తేదీ ప్రారంభము
మిడ్‌లాండ్ - మద్రాస్ (ఏర్ కండిషన్డ్)
రోజూ 3 ఆటలు:—మా॥ 2-45; సా॥ 6-15; రా॥ 9 45.
7 వ వారం
అలంకార్ ... వెంకటగిరి
2 వ వారం
కాళి ... గుంటూరు
రాజా రోజూ మూడు
ప్రభాత్ ... హైదరాబాద్
అలంకార్ ... సికింద్రాబాద్
అశోక్ ... రాజమండ్రి
రాజా ... కాకినాడ
డిస్ట్రిబ్యూటర్లు: ఫేమస్ పిక్చర్స్, వెంకటగిరి, సికింద్రాబాద్
ఆంధ్ర ఏజన్సీ డిస్ట్రిబ్యూటర్లు: విజయ పిక్చర్స్, విజయవాడ.

Printed and Published for Nageswara Rao Estates (private) Ltd, by S. Radha Krishna at The Andhra Patrika Press 5 & 7 Thambu Chetty St., Madras-1. Editor S. Sambhu Prasad. Phone: Madras 25447 & 21747; Hyderabad 5703.